



ASSOCIAÇÃO DE ATLETISMO DE LISBOA

GERÊNCIA DE 2016

*RELATÓRIO E CONTAS DA DIRECÇÃO
RELATÓRIO TÉCNICO*

INDICE

I – RELATÓRIO

II – MOVIMENTO ASSOCIATIVO

III – ASSESSORIA TÉCNICA

- CLUBES FILIADOS
- ATLETAS INSCRITOS
- CLUBES FILIADOS POR CONCELHO
- ATLETAS FILIADOS POR CONCELHO
- EVOLUÇÃO DO NÚMERO DE ATLETAS
- CAMPEÕES REGIONAIS (Estrada, Corta-Mato e Pista)
- OUTRAS COMPETIÇÕES
- RECORDES BATIDOS NA ÉPOCA DE 2015/2016 (Pista ao Ar Livre e Pista Coberta)
- TABELA OFICIAL DOS RECORDES E MELHORES MARCAS REGIONAIS

IV – PROPOSTAS

- CONCESSÃO DE GALARDÕES
- VOTOS DE LOUVOR
- VOTOS DE AGRADECIMENTO
- VOTOS DE SAUDAÇÃO

V – TÍTULOS E HONRARIAS

- REGISTO HISTÓRICO
- SÓCIOS FUNDADORES
- SÓCIOS HONORÁRIOS
- MEDALHA DE DEDICAÇÃO
- SÓCIOS DE MÉRITO
- ORGÃOS SOCIAIS

VI – CONTAS

- CONTAS DE GERÊNCIA

VII – INVENTÁRIO GERAL

I

RELATÓRIO

I – RELATÓRIO

O presente relatório e contas da Associação de Atletismo de Lisboa, tem por base a documentação que a actual Direcção conseguiu obter, para que a Contabilidade pudesse efectuar o Balanço e Demonstrações de Resultados.

Como é sabido, a actual Direcção da Associação de Atletismo de Lisboa, tomou posse no dia 15 de Dezembro de 2016, não podendo ser responsabilizada por todos os actos tomados pela Direcção anterior. Desde o primeiro momento, não conseguimos ter a colaboração da Direcção cessante, no que se refere à partilha de informação, esclarecimentos de movimentos detectados e ausência de documentação de suporte.

Até Janeiro de 2017, a actual Direcção não conseguiu movimentar as contas bancárias, no entanto foi efectuado um esforço financeiro de alguns elementos desta Direcção, para que a ruptura financeira não acontecesse.

Após várias reuniões com o gabinete de contabilidade, fomos confrontados com uma contabilidade feita com base nas explicações verbais e não documentais.

Ao contrário do que constava nos relatórios anteriores, foi decisão desta Direcção que fossem colocadas todas as dividas existentes e referentes a 2016, de forma a que o relatório pudesse demonstrar o melhor possível a realidade financeira da Associação de Atletismo de Lisboa.

Com esta atitude de transparência, os resultados líquidos da Associação apresentam-se com um prejuízo de 82.227,23€ e um aumento no seu endividamento de 22.025,83€ em 2015 para 116.526,50€ em 2016.

Claro que esta situação é alarmante e exige de todos nós um esforço suplementar ao que inicialmente estava previsto para o ano de 2017, no entanto tudo irá ser feito para que no próximo relatório as contas sejam bem melhores e sem que para tal a Associação diminua o número de provas realizadas.

Apesar dos pedidos pessoais e por carta que fizemos à anterior Direcção, não conseguimos obter:

- a documentação contabilística dos anos de 2013, 2014 e 2015, pois as mesmas não se encontram na nossa sede e gabinete de contabilidade;
- justificação para um valor perto de 83.000€ em levantamentos e cheques emitidos anteriormente.

Para além das situações atrás referidas, foram ainda detectadas algumas situações irregulares, tais como dividas ao estado em atraso, o Estatuto de Utilidade Pública em situação irregular, contratos de operadoras de comunicações já em contencioso, entre outros.

Esta Direcção não pretende alongar-se muito em falar do passado, mas antes no presente e futuro, por isso os nossos objectivos para 2017 estão bem definidos:

- diminuir o endividamento da Associação;
 - manter e aumentar o numero de provas realizadas;
- aumentar o número de atletas federados;
- diminuir os custos fixos, através de renegociação de contratos, negociação de preços com os fornecedores e ter uma gestão de tesouraria rigorosa e em dia;
- utilizar os meios alternativos ao cheque para registar os pagamentos efectuados (Net Banking);
- procurar mecenas e apoios para a Associação e respectivos Associados;
- elaborar contratos programas com os Municípios da nossa área de actuação;
- proximidade com os Clubes e respectivos atletas;
- dotar a Associação de equipamentos inexistentes, pois a relação do imobilizado que constava nos relatórios anteriores, não correspondia minimamente à realidade.

Os problemas estão detectados, a nossa linha de orientação está traçada, razão pela qual temos que estar optimistas quanto ao futuro.

A Direcção

II

**MOVIMENTO
ASSOCIATIVO**

II – MOVIMENTO ASSOCIATIVO

1. Este relatório engloba o período de 1 de Janeiro de 2016 a 31 de Dezembro de 2016;
2. Actual Direcção apenas tomou posse em 15 de Dezembro de 2016, não sendo por isso responsável por actos e decisões tomadas anteriores a essa data;
3. Desconhece-se o número de reuniões de Direcção havidas em 2016, por falta de documentação na Associação;
4. Não temos dados que nos permitam dar uma informação séria e fidedigna, das acções tomadas pela anterior Direcção, uma vez que não temos documentação para o mesmo, nem nos foram entregues quaisquer documentos;
5. Preçário de homologação de provas foi alterado no decorrer de 2016, encontrando-se o mesmo ainda em vigor;
6. Quanto aos equipamentos disponibilizados aos clubes, apoios dados, desconhecemos informação sobre o mesmo

Não nos iremos alongar mais neste tema, porque conforme referimos na nossa introdução do presente relatório, pretendemos analisar o presente e olhar para o futuro, sendo sério que existe desde já um compromisso da nova Direcção da Associação, para que no próximo relatório a informação seja mais concreta.

III

**ASSESSORIA
TÉCNICA**

III – ASSESSORIA TÉCNICA

1 - Introdução

A época de 2016 representou a continuação do trabalho iniciado e desenvolvido nas épocas anteriores, nomeadamente:

- Elaboração, organização e realização de todo o calendário competitivo da AAL, em provas de estrada, corta mato e pista, conseguindo proporcionar um programa de provas equilibrado para todos os escalões etários, em ambos os sexos e para todas as disciplinas do atletismo.
- Inserção de Benjamins nas provas adaptadas às características dessas idades.
- Realização dos campeonatos de Lisboa em todos os escalões etários.
- A observação, a preparação em Estágios específicos, a selecção e o acompanhamento das Selecções de Lisboa às provas nacionais.

2 – Quadro Competitivo

Quanto ao Corta Mato e Estrada, mantivemos as principais competições:

- O Grande Prémio do Natal.
- Os Campeonatos de Lisboa de Corta Mato em todos os escalões.
- A Estafeta Cascais/Lisboa

Relativamente às provas de pista, mantivemos as principais competições:

- O Meeting de Lisboa, Aniversário AAL.
- Os Campeonatos de Lisboa de Pista em todos os escalões.
- Atleta Completo Regional
- Olímpico Jovem Regional
- Triatlo Técnico Regional

3 – Cursos

Foram realizados cursos de treinadores de Grau I e de juízes.

4 – Outros

A actual Direcção da Associação de Atletismo de Lisboa, agradece a todos os Municípios que nos ajudaram com apoios financeiros e organizacional, a todos os Clubes Associados, seus atletas e treinadores, bem como uma palavra de reconhecimento para as nossas funcionárias, pela disponibilidade e colaboração dada.

Um voto de reconhecimento especial e de forma alargada, para todos os atletas inscritos na Associação de Atletismo de Lisboa, que representaram o nosso País em todas as Competições Internacionais, demonstrando com essas suas participações que temos bons atletas, bons treinadores e bons clubes.

CLUBES FILIADOS NA ÉPOCA DE 2016

CLUBE	LOCALIDADE	CONCELHO
Amigos dos Amigos de Atletismo de Mafra	Mafra	Mafra
Associação Atlética do Pego Longo	Queluz	Sintra
Associação Cultural Moinho Juventude	Buraca	Amadora
Associação Cultural Recreativa Mealhada	Mealhada	Loures
Associação Desportiva Leões Apelaçenenses	Apelação	Loures
Associação Desportiva Novas Luzes	Bobadela	Loures
Associação Desportiva Núcleo Oeiras	Oeiras	Oeiras
Associação Estilos de Vida Saudável	Lisboa	Lisboa
Associação Jorge Pina	Lisboa	Lisboa
Associação Moradores ATIBÁ	Estoril	Cascais
Associação Moradores Bairro Cruz Vermelha - Lumiar	Lumiar	Lisboa
Associação Recreativa Cultural Desportiva da Silveira	Silveira	Torres Vedras
Associação Recreativa Cultural Desportiva Vila Rei	Bucelas	Loures
A Sacavenense SC	Sacavém	Loures
Câmara Lisboa Clube	Lisboa	Lisboa
Casa do Benfica Algueirão Mem Martins	Mem Martins	Sintra
Casa de Benfica de Torres Vedras	T.Vedras	Torres Vedras
Centro de Atletismo das Galinheiras	Lisboa	Lisboa
Centro Desportivo Universitário de Lisboa	Lisboa	Lisboa
Clube Académico Penafirme	A-dos-Cunhados	Torres Vedras
Clube Atletismo Amigos de Belém	Lisboa	Lisboa
Clube Atletismo Odimarq	Famões	Odivelas
Clube Atletismo Salesiano Manique	Manique	Cascais
Clube Atletismo Vale Figueira	S. João da Talha	Loures
Clube Brisa	S. Domingos Rana	Cascais
Clube Desportivo Estrela	Mina	Amadora
Clube Desportivo Olivais e Moscavide	Olivais	Lisboa
Clube de Futebol "Os Belenenses"	Lisboa	Lisboa
Clube Olímpico de Oeiras	Paço de Arcos	Oeiras
Clube Oriental de Lisboa	Lisboa	Lisboa
Desportivo Monte Real	Parede	Cascais
Desportivo Operário do Rangel	Venda Nova	Amadora
Escola Básica e Secundária Mestre Domingos Saraiva	Algueirão	Sintra
Fundação CEBI	Alverca	V.F. Xira
Futebol Clube Recreativo do Rossão	Lisboa	Lisboa
Grupo de Atletismo Super Estrelas	Moscavide	Loures
Grupo Desportivo Aguias da Charneca	Lisboa	Lisboa
Grupo Desportivo de Chelas	Lisboa	Lisboa
Grupo Desportivo Cultural Recreativo Ponterrolense	Ponte de Rol	Torres Vedras
Grupo Desportivo Recreativo Matos Velhos	Matos Velhos	Torres Vedras
Grupo Desportivo Recreativo Manique de Cima	Manique Cima	Sintra
Grupo Desportivo e Recreativo da Reboleira	Reboleira	Amadora
Grupo Desportivo São Domingos	St°. Ant° Cavaleiros	Loures
Grupo Recreativo "Os Fixes"	Barcarena	Oeiras
Ingleses Futebol Clube	Lisboa	Lisboa
Juventude Operária Monte Abraão	Queluz	Sintra
Linda-A-Pastora Sporting Clube	Linda-A-Velha	Oeiras
Maratona Clube de Portugal	Lisboa	Lisboa
Moto Clube Montes Saloios	Covas de Ferro	Sintra
Núcleo Atletismo Zona Abóboda	S. Domingos Rana	Cascais
Núcleo Sportinguista da Lourinhã	Lourinhã	Lourinhã
Rail Runners Sport Club	Sintra	Sintra
Sociedade Filarmónica Recreio Artístico Amadora	Amadora	Amadora
Sociedade Recreativa do Camarnal	Camarnal	Alenquer
Sport Clube União Torreense	T. Vedras	Torres Vedras
Sport Lisboa e Benfica	Lisboa	Lisboa

CLUBE	LOCALIDADE	CONCELHO
Sporting Clube de Portugal	Lisboa	Lisboa
Sporting Clube da Reboleira Damaia	Reboleira	Amadora
União Atlético Povoense	P.Stª. Iria	V.F. Xira
União Recreativa Cultural Abrunheira	Abrunheira	Sintra
Valejas Atlético Clube	Barcarena	Oeiras

ASSOCIAÇÃO DE ATLETISMO DE LISBOA
QUADRO DE ATLETAS FEDERADOS ÉPOCA 2015/2016

CLUBES	FEMININOS								Total	MASCULINOS								Total	T. Geral
	BENJ	INF	INIC	JUV	JUN	SEN	VET	BENJ		INF	INIC	JUV	JUN	SEN	VET				
AAM	0	0	0	0	0	0	1	1	0	0	0	0	0	0	2	2	3		
AAPGL	0	0	0	0	0	0	0	0	0	0	1	0	0	0	0	1	1		
ACMJ	4	1	4	0	0	0	1	10	1	2	4	0	0	0	1	8	18		
ACRM	1	9	5	2	2	3	0	22	2	2	4	2	1	2	0	13	35		
ADLA	0	0	0	1	0	0	0	1	2	2	2	0	0	1	3	10	11		
ADNO	6	9	4	7	4	4	4	38	1	6	9	4	4	5	7	36	74		
AJPINA	3	3	4	0	3	0	0	13	5	3	1	3	3	4	12	31	44		
AMA	0	1	0	0	0	0	1	2	0	1	0	0	0	0	0	1	3		
AMBCV	0	0	0	1	1	0	0	2	0	0	0	1	2	4	0	7	9		
CABELEM	0	0	0	0	0	0	0	0	0	0	0	0	0	1	5	6	6		
CAG	3	8	0	0	0	0	4	15	2	1	1	0	0	0	6	10	25		
CAPF	0	0	0	4	0	0	0	4	0	0	0	1	0	0	0	1	5		
CASM	0	0	1	3	0	3	4	11	0	0	0	4	1	5	1	11	22		
CAVF	2	2	0	3	0	0	0	7	0	1	7	7	0	0	2	17	24		
CBAMM	1	1	0	0	1	2	2	7	0	1	2	3	2	5	7	20	27		
CBRISA	0	0	0	0	0	2	0	2	0	0	0	0	0	0	0	0	2		
CBTV	3	3	6	2	1	1	2	18	3	2	4	3	2	4	15	33	51		
CDOM	6	5	3	0	0	0	0	14	6	1	2	3	0	0	1	13	27		
CDUL	8	9	4	3	8	1	2	35	2	1	5	2	4	1	1	16	51		
CEBI	0	4	3	0	2	0	0	9	1	2	7	11	1	2	0	24	33		
CFB	3	0	6	10	3	6	5	33	5	4	4	1	0	15	42	71	104		
CLC	0	0	0	0	0	0	0	0	0	0	0	0	0	0	4	4	4		
COL	0	0	0	0	0	0	1	1	0	0	0	0	0	0	3	3	4		
COO	0	0	0	0	0	4	3	7	0	0	0	0	4	5	2	11	18		
DMREAL	1	2	5	2	1	0	0	11	1	2	0	0	0	0	0	3	14		
EBMDS	0	2	2	2	0	0	0	6	1	1	1	4	0	0	0	7	13		
EVLX	2	2	3	1	0	0	3	11	0	0	0	0	0	1	3	4	15		
FIXES	0	0	0	0	0	0	2	2	0	0	0	0	0	0	2	2	4		
GASE	0	0	0	0	0	0	1	1	0	0	0	0	0	0	0	0	1		
GDAC	3	1	0	0	0	0	0	4	0	1	4	1	0	0	2	8	12		
GDCHE	0	2	0	0	0	0	0	2	1	0	1	0	0	0	1	3	5		
GDRCP	0	0	0	0	0	0	1	1	0	0	0	0	0	0	2	2	3		
GDRMC	0	0	2	3	0	0	0	5	0	1	1	5	2	0	0	9	14		
GDRR	0	0	0	0	0	0	0	0	0	0	0	0	0	6	11	17	17		
GDSO	6	2	4	3	4	0	6	25	5	5	2	4	1	1	7	25	50		
IFC	3	2	6	4	5	2	3	25	1	2	3	4	8	8	13	39	64		
INDIVIDUAL	0	1	1	1	0	0	3	6	1	1	1	2	1	6	20	32	38		
JOMA	0	0	6	8	5	4	3	26	0	3	2	1	2	9	5	22	48		
LPSC	0	0	0	0	0	1	4	5	0	0	0	0	0	4	20	24	29		
MCP	0	0	0	0	1	0	0	1	0	0	0	5	7	5	1	18	19		
NAZA	0	1	0	1	0	0	0	2	0	0	2	1	0	0	0	3	5		
NLUZ	1	0	0	0	0	1	0	2	0	0	0	0	0	3	1	4	6		
NSL	0	3	0	2	2	0	0	7	0	3	0	2	3	1	0	9	16		
ODIMARQ	0	0	0	0	0	0	0	0	0	0	0	0	0	2	10	12	12		
RRSC	0	0	0	0	0	0	0	0	0	0	0	0	0	0	2	2	2		
SCP	15	7	24	16	14	41	9	126	13	18	19	27	30	67	21	195	321		
SCRD	3	4	12	2	0	0	4	25	2	4	9	5	1	1	6	28	53		
SCUT	1	4	6	1	0	1	2	15	4	1	2	2	0	0	5	14	29		
SFRAA	2	1	0	2	3	0	1	9	1	4	4	7	3	3	0	22	31		
SLB	15	21	28	25	22	35	4	150	14	13	27	33	41	123	15	226	376		
UAP	1	1	5	8	5	9	19	48	1	8	9	3	4	7	19	51	99		

CLUBES	FEMININOS							Total	MASCULINOS							Total	T. Geral
	BENJ	INF	INIC	JUV	JUN	SEN	VET		BENJ	INF	INIC	JUV	JUN	SEN	VET		
URCA	0	0	0	0	0	0	0	0	1	0	1	0	0	2	3	7	7
VAC	0	0	0	0	0	1	2	3	0	0	0	0	0	0	1	1	4
TOTAL GERAL	101	119	142	109	81	100	88	770	76	96	141	151	127	263	284	1138	1908

TOTAL POR ESCALÃO

Benj »» 177 Inf »» 215 Inic »» 283 Juv »» 260 Jun »» 208 Sen »» 363 Vet »» 372

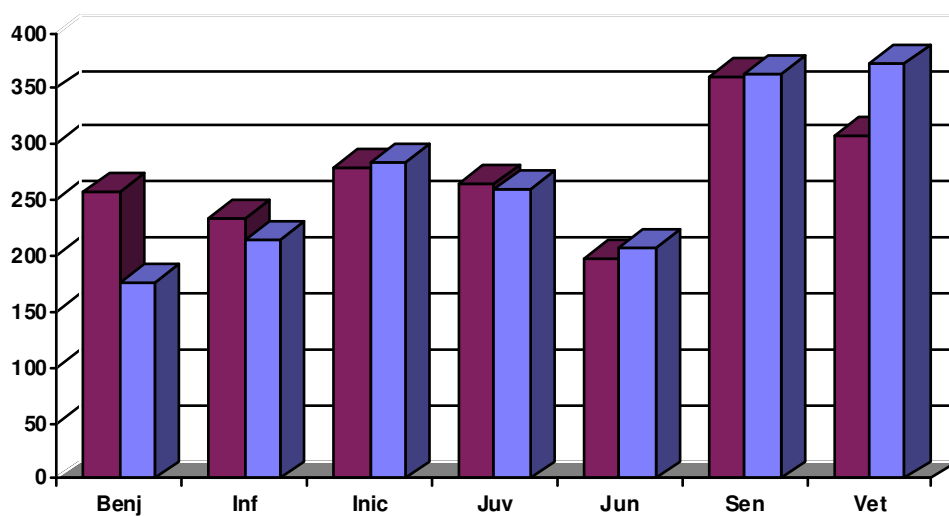

CLUBES FILIADOS POR CONCELHO

	05/06	06/07	07/08	08/09	09/10	10/11	11/12	12/13	13/14	14/15	15/16
LISBOA	13*	14*	16*	16*	14*	16*	17*	16*	17*	16*	17*
SINTRA	5#	4#	7#	4	7#	3	4	7*	6#	7#	8*
LOURES	8*	8*	8*	8*	9*	7*	7*	7*	8*	8*	8*
CASCAIS	6*	5*	4	5#	4	4#	4	5#	5#	6	5
AMADORA	5#	5*	6#	7*	5#	5#	5#	5#	5#	7#	6#
V.F.XIRA	1	2	2	3	2	2	2	2	3	3	2
ALMADA	1	1	1	1	1	1	1	1	0	0	0
OEIRAS	3	4#	8*	5#	9*	10*	12*	9*	7*	8*	5
ODIVELAS	1	1	1	1	1	1	1	1	1	2	1
MAFRA	0	0	1	1	1	1	1	1	1	1	1
T.VEDRAS	2	2	2	3	2	2	5#	4	5#	5	6#
AZAMBUJA	1	1	0	0	0	0	0	0	0	0	0
ALMEIRIM	0	1	1	1	1	1	1	1	0	0	0
ALENQUER	0	1	1	1	1	1	1	0	1	1	1
LOURINHÃ	1	1	1	1	1	1	1	1	1	1	1
A.VINHOS	0	0	1	1	1	1	1	1	1	0	0
TOTAL	48	50	60	58	59	56	63	61	61	65	61

* - Grupo dos três primeiros
- Grupo dos cinco primeiros

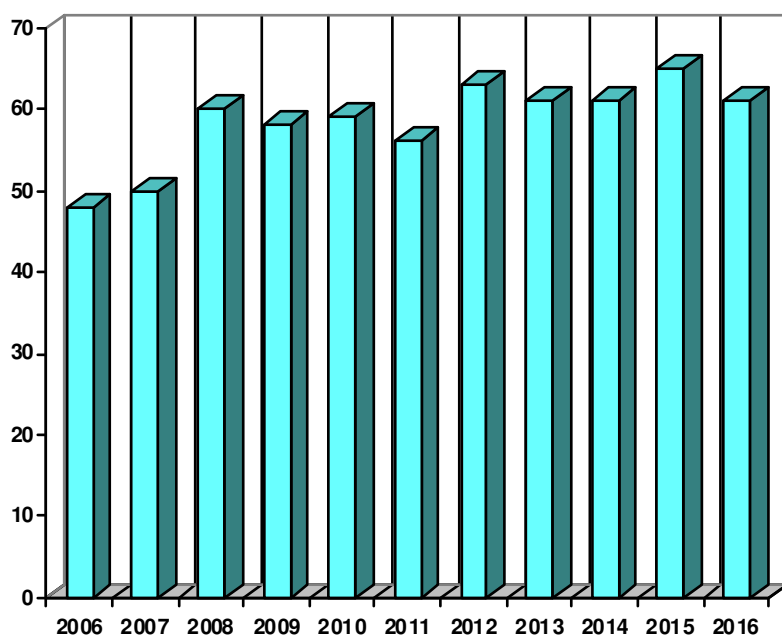

ATLETAS FILIADOS POR CONCELHO

	06/07	07/08	08/09	09/10	10/11	11/12	12/13	13/14	14/15	15/16
LISBOA	368*	540*	576*	666*	607*	683*	885*	999*	995*	1086*
SINTRA	243*	238*	289*	242*	183#	81#	157*	144#	130#	110
LOURES	115#	149*	146*	146#	116#	88#	70	90#	146*	127#
AMADORA	105#	123#	105	204#	204*	187*	153#	194*	174*	119#
CADAVAL	0	0	0	0	0	0	0	0	0	0
CASCAIS	114*	121#	90	104	67	55	106#	89	55	46
ALMADA	16	22	22	19	20	21	0	0	0	0
OEIRAS	52	85	116#	219*	199*	147*	223*	150*	117	129*
ODIVELAS	0	13	33	0	10	1	1	22	19	12
V.F.XIRA	50	77	116#	70	68	65	48	38	136#	132*
MAFRA	0	1	0	0	0	0	1	6	7	3
T.VEDRAS	22	44	27	15	13	21	27	29	68	88
AZAMBUJA	0	0	0	0	0	0	0	0	0	0
LOURINHÃ	17	19	22	16	18	15	14	11	19	16
ALENQUER	6	7	3	5	7	0	15	2	12	0
ALMEIRIM	11	12	17	14	14	8	2	0	0	0
A.VINHOS	0	17	29	86	103	52	68	52	0	0
INDIVIDUAIS	16	12	15	22	21	18	19	24	25	38
TOTAL	1135	1480	1606	1828	1650	1442	1789	1850	1903	1908

*- Grupo dos três primeiros
- Grupo dos cinco primeiros

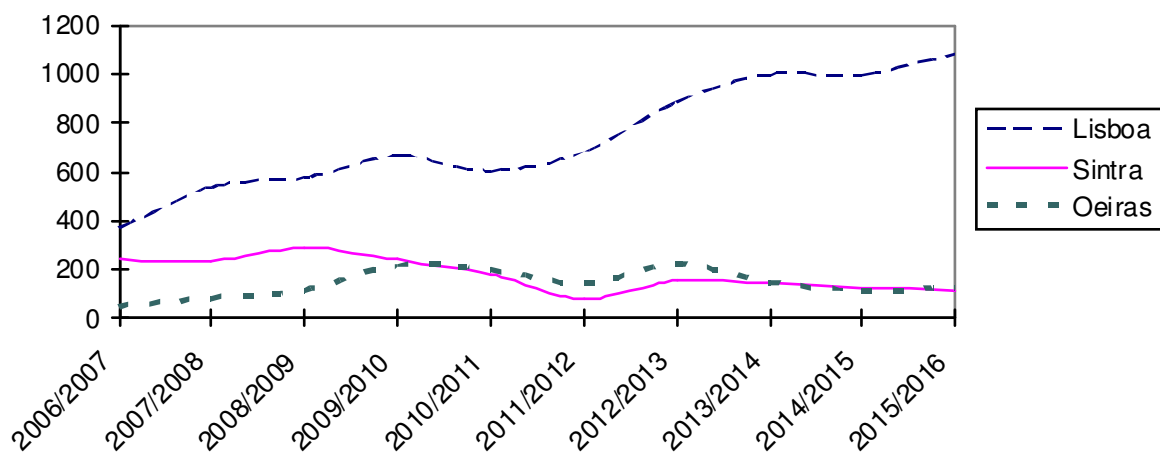

EVOLUÇÃO DO NÚMERO DE ATLETAS

ANOS	JUV/JUN/SEN/VET	BEN/INF/INI	TOTAL
1978	1253	1366	2619
1979	1359	1474	2853
1980	699	1517	2216
1981	796	1364	2540
1982	937	1134	2463
1983	747	918	2010
1984	877	1064	2856
1985	947	1239	3242
1986	1018	1337	3342
1987	601	1275	2976
1988	514	1226	2190
1989	696	993	2192
1990	305	836	1141
1991	365	858	1223
1992	302	781	1082
1993	461	889	1350
1994	634	882	1516
1995	568	981	1549
1996	629	1057	1686
1997	558	976	1534
1998	499	982	1481
1999	525	960	1485
2000	928	400	1328
2001	898	505	1403
2002	809	496	1305
2003	757	484	1241
2004	766	443	1209
2005	694	517	1211
2006	701	592	1293
2007	697	438	1135
2008	819	661	1480
2009	935	671	1606
2010	979	849	1828
2011	940	710	1650
2012	864	578	1442
2013	1056	733	1789
2014	1157	693	1850
2015	1131	772	1903
2016	1203	675	1908

CAMPEÕES REGIONAIS DE 2016

ESTRADA

CAMPEONATO DE LISBOA DE MARCHA ATLÉTICA – ESTRADA

Local: Setúbal – Baixa da Banheira

Data: 16 de Janeiro de 2016

MASCULINOS

Escalão	Distância	Nome	Ano	Clube	Tempo
BENJAMINS	1.000m	Gonçalo Martins	05	CA Galinheiras	6.18
INFANTIS	3.000m	Guilherme Rodrigues	04	JOMA	18.44
INICIADOS	4.000m	Gonçalo Pinto	02	CA Galinheiras	30.37
JUVENIS	5.000m	Paulo Martins	99	Sporting CP	22.44
JUNIORES	10.000m	Vitor Ramos	97	SL Benfica	46.23
SENIORES	10.000m	Pedro Isidro	85	SL Benfica	43.01
VETERANOS	5.000m	Carlos Paiva	69	CA Galinheiras	24.38

FEMININOS

Escalão	Distância	Nome	Ano	Clube	Tempo
BENJAMINS	1.000m	Estefânia Rebelo	05	GD São Domingos	6.37
INFANTIS	3.000m	Miriam Fernandes	04	CA Galinheiras	20.15
INICIADOS	4.000m	Catarina Santos	01	Sporting CP	23.53
JUVENIS	5.000m	Andreia Reis	99	GD São Domingos	31.02
JUNIORES	Não houve participantes				
SENIORES	10.000m	Mara Ribeiro	95	SL Benfica	48.23
VETERANOS	5.000m	Felicidade Rosa	79	CA Galinheiras	26.29

EQUIPAS

MASCULINOS+FEMININOS »»»» CA GALINHEIRAS 100 PTS

CAMPEONATO REGIONAL DE ESTRADA LONGO

Local: Olivais

Data: 30 de Dezembro de 2015

MASCULINOS

Escalão	Distância	Nome	Ano	Clube	Tempo
JUNIORES	10.000m	Hugo Gil	97	Ingleses FC	34.41
SENIORES	10.000m	Miguel Quaresma	83	Ingleses FC	32.24
VETERANOS	10.000m	Paulo Pinheiro	77	AJ Pina	34,10

FEMININOS

Escalão	Distância	Nome	Ano	Clube	Tempo
JUNIORES	10.000m	Rita Mineiro	97	CDUL	39.37
SENIORES	10.000m	Susana Cunha	88	LPSC	35.36
VETERANOS	10.000m	Rosália Saldanha	73	SCUT	34,10

EQUIPAS

JUNIORES MASCULINOS »»»» INGLESES FC 16 PTS

SENIORES MASCULINOS »»»» não houve equipas

VETERANOS MASCULINOS »»»» INGLESES FC 25 PTS

FEMININOS»»»» não houve equipas

CORTA-MATO

CAMPEONATO REGIONAL DE CORTA-MATO CURTO ABSOLUTO E MASTERS

Local: Loures-Stº Antº Cavaleiros

Data: 21 de Fevereiro de 2016

FEMININOS

Escalão	Distância	Nome	Ano	Clube	Tempo
BENJAMINS	800m	Bruna Ramos	2005	IFC	3.32
INFANTIS	1000m	Inês Santos	2003	NSL	4.08
INICIADOS	2000m	Joana Veiga	2000	UAP	7.34
JUVENIS	3.000m	Márcia Reis	1999	SLB	12.11
JUNIORES	4.000m	Lília Martins	1997	NSL	15.08
SUB23/ABSOLUTO	4.000m	Ana Machado	1996	UAP	16.31
VETERANOS	4.000m	Lúzia Dias	1970	SCP	17.08

MASCULINOS

Escalão	Distância	Nome	Ano	Clube	Tempo
BENJAMINS	800m	Gonçalo Martins	2005	CAG	3.44
INFANTIS	1000m	Jonathan Rosa	2003	SCRD	3.35
INICIADOS	2000m	Ivan Brito	2001	SCRD	6.53
JUVENIS	3.000m	Miguel Ribeiro	2000	NSL	9.52
JUNIORES	4.000m	Afonso Moreira	1997	IFC	11.57
SUB23/ABSOLUTO	4.000m	Humberto Francês	1994	MCP	11.57
VETERANOS	4.000m	Luis Rações	1976	CFB	13.17

EQUIPAS

FEMININOS >>>>

ABSOLUTOS – UA POVOEENSE 36 PTS

MASCULINOS >>>>

ABSOLUTOS – INGLESES FC 29 PTS

CORTA-MATO REGIONAL LONGO E DE INF/INIC/JUV e JUN

Local: Loures-Parque Urbano Stª Iria Azóia

Data: 13 de Fevereiro de 2016

FEMININOS

Escalão	Distância	Nome	Ano	Clube	Tempo
BENJAMINS	800m	Luna Neves	2005	CDOM	4.23
INFANTIS	2000m	Inês Santos	2003	NSL	8.47
INICIADOS	3000m	Leila Semedo	2001	SCRD	12.23
JUVENIS	4.000m	Eliana Garcia	2000	GDSO	13.54
JUNIORES	5.000m	Joana Boaventura	1998	NSL	21.02
SUB23	5.000m	Filipa Eutiquio	1996	ADNO	20.23
ABSOLUTO	5.000m	Filipa Eutiquio	1996	ADNO	20.23
VETERANOS	5.000m	Mónica Vieira	1975	UAP	21.25

MASCULINOS

Escalão	Distância	Nome	Ano	Clube	Tempo
BENJAMINS	800m	Rodrigo Leite	2005	CDOM	4.16
INFANTIS	2000m	Jonathan Rosa	2003	SCRD	7.48
INICIADOS	3000m	André Massaça	2002	CEBI	11.26
JUVENIS	4.000m	Rafael Rebelo	1999	CEBI	11.19
JUNIORES	8.000m	Afonso Moreira	1997	IFC	27.51
SUB23/ABSOLUTO	8.000m	Humberto Francês	1994	MCP	28.26
SUB23/ABSOLUTO	8.000m	Pedro Cruz	1986	GDRR	28.10
VETERANOS	8.000m	Eusébio Rosa	1968	IFC	29.02

EQUIPAS

MASCULINOS >>>>

INFANTIS – UA POVOEENSE	14 PTS
INICIADOS – CEBI	10 PTS
JUVENIS – CEBI	12 PTS
JUNIORES – MARATONA CP	12 PTS
SENIORES – UA POVOEENSE	23 PTS
VETERANOS – CF BELENENSES	18 PTS

FEMININOS >>>>

INFANTIS – AD NUCLEOEIRAS	25 PTS
INICIADOS – SC REBOLEIRA DAMAIA	8 PTS
JUVENIS – GDR MANIQUE CIMA	24 PTS
JUNIORES – não houve	
SENIORES – AD NUCLEOEIRAS	16 PTS
VETERANOS – UA POVOEENSE	12 PTS

PISTA

INFANTIS

Local: Pista Prof. Moniz Pereira

Data: 21 e 22 de Maio de 2016

MASCULINOS

Prova	Nome	Ano	Clube	Marca
60m	Simão Teixeira	2003	SCP	8,15 (+1,0)
150m	David Garcia	2003	SLB	19,37 (+3,7)
600m	Jonathan Rosa	2003	SCRD	1.37,94
1000m	Jonathan Rosa	2003	SCRD	2.57,57
60m Barr (0,76cm)	Carlos Fernandes	2003	SCP	9,88 (+1,5)
3.000m Marcha	Não houve participantes			
ALTURA	Simão Teixeira	2003	SCP	1,40
COMPRIMENTO	Simão Teixeira	2003	SCP	5,18 (+3,2)
QUADRUPLO	Jonathan Rosa	2003	SCRD	14,17
PESO (3kg)	Gui Teixeira	2003	AJPINA	9,05
DARDO (500g)	João Fernandes	2005	SLB	31,75
DISCO (0,750kg)	Tiago Marques	2003	SLB	21,95
MARTELO (3kg)	João Fernandes	2005	SLB	14,25
4x60m	Sporting CP			35,29

Tiago Oliveira 04/Afonso Leote 03/Vasco Bernardes 04/Nichita gaiman 04

FEMININOS

Prova	Nome	Ano	Clube	Marca
60m	Joana Dias	2003	SLB	8,42 (+0,9)
150m	Joana Dias	2003	SLB	20,33 (+1,3)
600m	Marta Castro	2003	SLB	1.49,31
1000m	Maria Custódio	2004	SCRD	3.20,19
60m Barr (0,76cm)	Madalena Parreira	2003	SLB	10,54 (+3,2)
3000m Marcha	Joana Verissimo	2003	ACRM	21.42,24
ALTURA	Tamara Antunes	2003	SLB	1,40
COMPRIMENTO	Joana Dias	2003	SLB	4,43 (+2,4)
QUADRUPLO	Marta Castro	2003	SLB	11,60
PESO (2kg)	Inês Custódio	2005	NLUZ	11,13
DARDO (400g)	Inês Custódio	2005	NLUZ	31,26
DISCO (600g)	Inês Custódio	2005	NLUZ	26,28
MARTELO (2kg)	Inês Custódio	2005	NLUZ	29,82
4x60m	Sporting Clube de Portugal			34,71

Mónica Alves 04/Eva Amaral 03/Luana Suares 04/Maria Neto 03

Por EQUIPAS >>>>**FEMININOS**

SL BENFICA 311 PTS

MASCULINOS

SPORTING CP 242 Pts

INICIADOS

Local: Pista Prof. Moniz Pereira

Data: 25 e 26 de Junho de 2016

MASCULINOS

Prova	Nome	Ano	Clube	Marca
80m	Ivan Ladim	2001	SLB	9,62 (+5,7)
250m	Kelson Costa	2001	SFRAA	31,06
800m	João Protásio	2001	SLB	2.11,53
1500m	João Protásio	2001	SLB	4.25,83
100m Barr (0,84cm)	Ivan Ladim	2001	SLB	15,50 (+1.8)
250m Barr (0,76cm)	Ivan Ladim	2001	SLB	34,61
1500m Obst	Igor Tavares	2001	ADNO	5.27,10
4.000m Marcha	não houve participantes			
ALTURA	Mamadú Jaló	2001	SLB	1,55
VARA	Não houve participantes			
COMPRIMENTO	Francisco Sameiro	2001	SCP	5,59 (+2.8)
QUADRUPLO	Mamadú Jaló	2001	SLB	16.54 (+1.6)
PESO (4kg)	Tomás Rodrigues	2001	SLB	15,47
DARDO (600g)	Federico Pretese	2001	SLB	36,11
MARTELO (4KG)	Tomás Rodrigues	2001	SLB	27,54
DISCO (1kg)	Tomás Rodrigues	2001	SLB	48,62
4x80m	Sporting Clube de Portugal			41,42

Simão Teixeira 03/Carlos Fernandes 03/André Vedor 02/Tomás Machado 02

FEMININOS

Prova	Nome	Ano	Clube	Marca
80m	Beatriz Andrade	2001	SCUT	10,16 (+2,8)
250m	Mafalda Marques	2001	SLB	35,50
800m	Ana Barros	2002	SCRD	2.24,07
1500m	Mariana Carvalho	2002	SLB	5.04,67
80m Barr (0,76cm)	Mariana Bento	2001	SCP	12,68 (+0,1)
250m Barr (0,76cm)	Mariana Bento	2001	SCP	38,49
1500m Obst	Inês Pinto	2001	SCRD	5.37,90
5000m Marcha	Catarina Santos	2001	ACRM	30.00,51
ALTURA	Rita Lopes	2002	SLB	1,33
VARA	Não houve participantes			
COMPRIMENTO	Carla Rodrigues	2002	ADLA	5,09 (+1,0)
QUADRUPLO	Cristiana Bernardo	2001	SLB	13,11 (+2,3)
PESO (3kg)	Mariana Bento	2001	SCP	10,15
DARDO (500g)	Margarida Feliciano	2001	JOMA	24,15
DISCO (0,750kg)	Margarida Feliciano	2001	JOMA	33,28
MARTELO (3kg)	Margarida Feliciano	2001	JOMA	33,58
4x80m	Sporting Clube Portugal			43,13

Leonor Sarmento 02/Maria Neto 03/Joana Pinto 01/Leonor Antunes 01

Por EQUIPAS »»»»

FEMININOS

SL BENFICA 213 Pts

MASCULINOS

SL BENFICA 300 Pts

JUVENIS

Local: Pista Prof. Moniz Pereira

Data: 18 e 19 Junho de 2016

MASCULINOS

Prova	Nome	Ano	Clube	Marca
100m	André Prazeres	1999	SLB	10,7 (+3,8)
200m	Ilirio Nazaré	2000	UAP	22,5 (+0,5)
300m	António Moura	1999	SFRAA	36,8
800m	António Moura	1999	SFRAA	1.57,2
1500m	Rafael Rebelo	1999	CEBI	4.10,2
3000m	Cristiano Borges	1999	SCRD	9.14,3
110m Barr (0,91cm)	André Prazeres	1999	SLB	15,5 (-0,9)
300m Barr (0,84cm)	António Brás	1999	SLB	40,30
2000m Obst	Cristiano Borges	1999	SCRD	6.35,50
5000m Marcha	Edgar Osório	2002	SCRD	30.07,1
ALTURA	Ailton Fernandes	1999	SLB	1,92
VARA	Edgar Campré	2000	SLB	3,45
COMPRIMENTO	Yuben Munary	1999	SLB	7,21 (+5,0)
TRIPLO	Júlio Almeida	2000	SLB	14,25 (+1,7)
PESO (5kg)	Emanuel Sousa	1999	SLB	15,63
DARDO (700g)	Ilirio Nazaré	2000	UAP	50,79
DISCO (1,5kg)	Emanuel Sousa	1999	SLB	47,77
MARTELO (5kg)	Adeonaldo Freitas	1999	SLB	34,15
4x100m	Sport Lisboa e Benfica			44,1

Delvis Santos 99/Rodrigo Rosa 00/António Brás 99/André Prazeres 99

Est. Medley

Sociedade Filarmónica Recreativa Artística Amadora

2.08,7

Paulo Cabinda 00/Guilherme Silva 99/Kelson Costa 01/Bruno Ouyoub00

FEMININOS

Prova	Nome	Ano	Clube	Marca
100m	Fatumata Baldé	2000	CASM	12,0 (+4,5)
200m	Catarina Lourenço	2000	CASM	25,3 (+0,7)
300m	Mafalda Marques	2001	SLB	43,1
800m	Leila Semedo	2001	SCRD	2.21,1
1500m	Leila Semedo	2001	SCRD	5.00,8
3000m	Marta Sousa	1999	GDRMC	12.07,2
100m Barr (0,76cm)	Raquel Marques	1999	SLB	15,10 (0,7)
300m Barr (0,76cm)	Carla Rodrigues	2002	SLB	48,6
2000m Obst	Marta Castro	2000	SCP	8.22,9
5000m Marcha	Andreia Reis	1999	GSDS	29.04,10
ALTURA	Joana Ogura	1999	SCP	1,60
VARA	não houve barreiras			
COMPRIMENTO	Patricia Rodrigues	1999	SLB	5,74 (+5,0)
TRIPLO	Raquel Marques	1999	SLB	11,74 (+0,9)
PESO (3kg)	Mariana Bento	2001	SCP	10,32
DARDO (500g)	Margarida Ferreira	2000	SCP	24,85
DISCO (1kg)	Margarida Feliciano	2001	JOMA	27,32
MARTELO (3kg)	Margarida Feliciano	2001	JOMA	35,01
4x100m	Sport Lisboa e Benfica			51,0
	Cristiana Benardo 01 /Maria Luis Santos 99/Inês Barros 00/Raquel Marques 99			
Est.Medley	Ingleses Futebol Clube			2.33,4
	Inês Lopes 00/Lúcia Fonseca 02/Nádia Sousa 00/Daniela Gordino 99			

Por EQUIPAS »»»»

Femininos

SPORT LISBOA BENFICA 451 Pts

Masculinos

SPORT LISBOA BENFICA 558 Pts

JUNIORES

Local: Pista Prof. Moniz Pereira/Jamor

Data: 4 e 5 de Junho de 2016

MASCULINOS

Prova	Nome	Ano	Clube	Marca
100m	Delvis Santos	1999	SLB	11,29 (-2,1)
200m	Ronaldinho Oliveira	1997	JOMA	22,44 (-1,7)
400m	Diogo Pinhão	1998	CEBI	49,69
800m	António Moura	1999	SFRAA	1.57,94
1500m	Miguel Mascarenhas	1998	SLB	4.10,20
3000m	Rafael Rebelo	1999	CEBI	9.02,30
110m Barr (1,00m)	André Prazeres	1999	SLB	16,29 (-1,7)
400m Barr (0,91cm)	Marco Ribeiro	1997	SLB	58,40
5.000m Marcha	Paulo Martins	1999	SCP	24.39,12
ALTURA	Pedro Pinheiro	1998	SLB	1,92
VARA	João Pereira	1998	SLB	3,35
COMPRIMENTO	Pedro Pinheiro	1998	SLB	6,77 (+0,6)
TRIPLO	Pedro Pinheiro	1998	SLB	14,30 (+0,0)
PESO (6kg)	Otoniel Badjana	1998	SLB	15,19
MARTELO (6kg)	João Matias	1997	SLB	42,08
DARDO (800g)	Joshua Egbeama	1998	SLB	46,78
DISCO (1,750kg)	Otoniel Badjana	1998	SLB	45,54

4x100m	Sporting Clube Portugal Miguel Correia 99/Bernardo Vedor 99/Miguel Tapadas 98/Henrique Durão 99	44,52
4x400m	Sport Lisboa Benfica Pedro Oliveira 98/Miguel Mascarenhas 98/Helder Antonio 97/ Duarte Vidais 98	3.32,00

FEMININOS

Prova	Nome	Ano	Clube	Marca
100m	Rita Pais de Faria	1998	SCP	12,65 (-0,3)
200m	Carina Pereira	1998	SLB	25,28 (+1,1)
400m	Giovana Machado	1999	SCP	63,11
800m	Edna Vidigal	2000	NSL	2.22,66
1500m	Lilia Martins	1997	NSL	4.48,41
3000m	Lilia Martins	1997	NSL	10.34,45
100m Barr (0,84cm)	Raquel Marques	1999	SLB	16,17 (+1,5)
400m Barr (0,76cm)	Joana Ogura	1999	SCP	71,50
3.000m Obstáculos	Não houve participantes			
5.000m Marcha	Inês Carvalho	1999	ACRM	36.20,20
ALTURA	Catarina Fonseca	1998	SCP	1,65
COMPRIMENTO	Catarina Fonseca	1998	SCP	5,58
TRIPLO	Tânia Carvalho	1997	SLB	11,76 (0,0)
PESO (4kg)	Ana Chiu	1997	SLB	10,32
DARDO (600g)	Sara Firmino	1998	SLB	34,12
DISCO (1kg)	Margarida Ferreira	2000	SCP	26,93
MARTELO (4kg)	Rafaela Moutinho	1997	SLB	44,12
4x100m	Sporting Clube Portugal Maria da Silva 00/Catarina Karas 00/Rita Pais Faria 98/Giovana Machado99			48,99
4x400m	Grupo Desportivo São Domingos Daniela Benardino 98/Andreia Reis 99/Alcidia Varela 98/Eliane Garcia 00			4.40,70

Por EQUIPAS »»»»

Femininos

SPORT LISBOA BENFICA 379 Pts

Masculinos

SPORT LISBOA BENFICA 556 Pts

CAMPEONATO REGIONAL DE ESPERANÇAS (SUB-23)

Local: Pista Prof. Moniz Pereira

Data: 2 e 3 de Julho de 2016

MASCULINOS

Prova	Nome	Ano	Clube	Marca
100m	João Esteves	1998	SLB	10,74 (+4,0)
200m	Miguel Sambé	1995	SCP	21,94 (-0,1)
400m	Miguel Sambé	1995	SCP	50,90
800m	Gonçalo Casimiro	1995	CEBI	1.57,05
1500m	Gonçalo Casimiro	1995	CEBI	4.06,86
3000m Obstáculos	Miguel Marques	1995	SLB	9.15,10
5000m	não houve participantes			
110m Barr (1,06cm)	Rafael Oliveira	1996	SCP	15,59 (+3,0)
400m Barr (0,91m)	André Sá	1995	SLB	54,95
10.000m Marcha	Rui Rodrigues	1997	ACRM	57.36,05
ALTURA	Pedro Pinheiro	1998	SLB	1,85

VARA	não houve participantes			
COMPRIMENTO	Danilo Almeida	1996	SLB	7,47 (+3,5)
TRIPLO	Pedro Pinheiro	1998	SLB	15,00 (+0,8)
PESO (7,260kg)	Otoniel Badjana	1998	SLB	13,83
MARTELO (7,260kg)	João Matias	1997	SLB	34,94
DARDO (800g)	Esmeraldino Trigo	1996	SCP	54,01
DISCO (2kg)	Edujosé Lima	1996	SCP	45,86
4x100m	Não houve participantes			
4x400m	Não houve participantes			

FEMININOS

Prova	Nome	Ano	Clube	Marca
100m	Adriana Alves	1995	SLB	12,16 (+4,1)
200m	Carina Pereira	1998	SLB	25,15 (+0,0)
400m	Milclénia Francisco	1996	SLB	58,70
1500m	Inês Santos	1997	MCP	5.17,85
3000m	Não houve participantes			
3000m Obstáculos	Não houve participantes			
100m Barr (0,84cm)	Ludmila Nascimento	1996	SCP	14,44 (+1,7)
400m Barr (0,76cm)	Não houve participantes			
10.000m Marcha	Não houve participantes			
VARA	Não houve participantes			
COMPRIMENTO	Lucinda Gomes	1995	SCP	5,99 (+6,4)
TRIPLO	Catarina Fonseca	1998	SCP	12,08 (+1,8)
PESO (4kg)	Jessica Include	1996	SCP	15,97
DARDO (600g)	Jéssica Barreira	1997	SCP	40,03
DISCO (1kg)	Jessica Include	1996	SCP	44,87
MARTELO (4kg)	Ana Chiu	1997	SLB	42,93
4x100m	Não houve participantes			
4x400m	Não houve participantes			

Por EQUIPAS »»»»

Femininos

SPORT LISBOA BENFICA 163 Pts

Masculinos

SPORT LISBOA BENFICA 291 Pts

CAMPEONATO REGIONAL ABSOLUTO INDIVIDUAL

Local: Estádio Nacional – JAMOR (Lançamentos) / Estádio 1º de Maio - INATEL

Data: 20, 23 e 24 de Julho de 2016

MASCULINOS

Prova	Nome	Ano	Clube	Marca
100m	Miguel Sambé	1995	SCP	10,69 (+1,3)
200m	Miguel Sambé	1995	SCP	21,42 (+0,6)
400m	Sandy Martins	1993	SCP	48,76
800m	Sandy Martins	1993	SCP	1.49,39
1500m	Hugo Ganchas	1996	SLB	4.00,27
3000m	Hugo Ganchas	1996	SLB	8.38,53
3000m Obstáculos	não houve participantes			
110m Barr (1,06m)	Bruno Pinto	1993	SCP	15,36 (+0,1)
400m Barr (0,91cm)	Tiago Horta	1994	SCP	54,30

5.000m Marcha	Carlos Paiva	1969	CAG	26,47,10
ALTURA	Filipe Grilate	1996	CFB	1,96
VARA	Icaro Miranda	1994	SLB	4,85
COMPRIMENTO	Bruno Costa	1992	SLB	7,78 (+1,0)
TRIPLO	Tiago Pereira	1993	SLB	15,87 (+0,8)
PESO (7,260kg)	Herédio Costa	1971	SCP	14,08
DARDO (800g)	Tiago Aperta	1992	SLB	69,13
DISCO (2kg)	Tsanko Arnaudov	1992	SLB	50,54
MARTELO (7,260kg)	António Vital e Silva	1988	SLB	63,55

FEMININOS

Prova	Nome	Ano	Clube	Marca
100m	Sofia Duarte	1996	SCP	12,08 (+3,0)
200m	Carla Tavares	1982	SCP	24,29 (+1,4)
400m	Filipa Martins	1992	SCP	54,94
800m	não houve participantes			
1500m	Celma Bonfim	1977	JOMA	4.43,18
3000m	Fernanda Gil	1969	IFC	12.58,18
100m Barr (0,84cm)	Olimpia Barbosa	1995	SCP	13,80 (-0,3)
400m Barr (0,76cm)	Andreia Crespo	1993	SCP	58,95
5.000m Marcha	não houve participantes			
3.000m Obstáculos	não houve participantes			
ALTURA	Catarina Fonseca	1998	SCP	1,68
VARA	não houve participantes			
COMPRIMENTO	Marisa Vaz Carvalho	1999	SLB	6,18 (+2,8)
TRIPLO	Lucinda Gomes	1995	SCP	12,07 (-0,7)
PESO (4kg)	Jessica Include	1996	SCP	15,21
DARDO (600g)	Sara Firmino	1998	SLB	37,21
DISCO (1kg)	Jessica Include	1996	SCP	45,36
MARTELO (4kg)	Ana Chiu	1997	SLB	41,58

CAMPEONATO REGIONAL COLECTIVO

Local: Estádio Nacional – JAMOR (Lançamentos) / Pista Prof. Moniz Pereira

Data: 14 e 15 de Maio de 2016

Por EQUIPAS »»»»

Femininos

SPORT LISBOA BENFICA 366 Pts

Masculinos

SPORT LISBOA BENFICA 404 Pts

58ª EDIÇÃO * GRANDE PRÉMIO DE NATAL

Local: Lisboa

Data: 13 de Dezembro de 2015

CORRIDA

MASCULINOS

Escalão	Distância	Nome	Ano	Clube	Tempo
BENJAMINS	2.000m	João Ganhão	2004	SLB	6.47
INFANTIS	2.000m	Jonathan Rosa	2003	SCRD	5.58
INICIADOS	2.000m	Rafael Farinha	2000	SLB	5.46
JUVENIS	4.000m	Rafael Rebelo	1999	CEBI	11.32
JUNIORES	4.000m	David Fortes	1997	SLB	12.09
SENIORES	10.000m	Hélio Gomes	1984	SLB	29.11
VETERANOS-A	10.000m	Licínio Pimentel	1977	SCP	29.41
VETERANOS-B	10.000m	Jorge Cruz	1965	CBTV	32.59

FEMININOS

Escalão	Distância	Nome	Ano	Clube	Tempo
BENJAMINS	2.000m	Mariana Fernandes	2004	CAG	7.20
INFANTIS	2.000m	Ana Barros	2002	SCRD	6.34
INICIADOS	2.000m	Joana Branco	2001	NAP	6.44
JUVENIS	4.000m	Madalena Almeida	1998	JV	13.05
JUNIORES	4.000m	Não houve participantes			
SENIORES	10.000m	Sara Moreira	1985	SCP	32.24
VETERANOS-A	10.000m	Leonor Carneiro	1978	SCP	34.18
VETERANOS-B	10.000m	Lucilia Soares	1962	IND	40.26

Por EQUIPAS »»»»

Femininos

SPORT LISBOA BENFICA 18 Pts

Masculinos

SPORTING CLUBE PORTUGAL 15 Pts

MARCHA

MASCULINOS

Escalão	Distância	Nome	Ano	Clube	Tempo
BENJAMINS	1Km	Guilherme Rodrigues	2004	JOMA	5.31
INFANTIS	1Km	Leandro Francisco	2003	CAG	5.13
INICIADOS	2Km	Não houve participantes			
JUVENIS	2Km	Paulo Martins	1999	SCP	9.22
JUNIORES	3Km	Vitor Ramos	1997	SLB	13.52
SENIORES	3Km	Paulo Afonso	1995	GAF	15.01
VETERANOS	3Km	Carlos Paiva	1969	CAG	14.43

FEMININOS

Escalão	Distância	Nome	Ano	Clube	Tempo
BENJAMINS	1Km	Miriam Fernandes	2004	CAG	6.19
INFANTIS	1Km	Mara Mendes	2002	ACRM	6.16
INICIADOS	2Km	Catarina Santos	2001	SCP	10.25
JUVENIS	2Km	Ana Leonor	1998	CDRR	10.48
JUNIORES	3Km	Catarina Anastácio	1997	CDRR	15.27
SENIORES	3Km	Não houve participantes			
VETERANOS	3Km	Kristina Saltanovic	1975	SLB	14.05

CAMPEONATO REGIONAL INVERNO

Local: Estádio Nacional (Jamor) / Pista Prof. Moniz Pereira

Data: 30 e 31 de Janeiro de 2016

MASCULINOS

Prova	Nome	Ano	Clube	Marca
60m	Ricardo Pereira	1996	SLB	6,85
200m	André Costa	1992	SLB	21,54 (+1,9)
400m	Milton Hassany	1990	CFB	48,98
800m	Fernando Silva	1982	SCP	1.57,88
1500m	Emanuel Rolim	1993	SLB	3.51,32
3000m	Miguel Moreira	1991	SLB	8.32,06
60m Barr. (1,06)	Rafael Correia	1993	SCP	8,30
5000m Marcha	Pedro Isidro	1985	SLB	20.11,45
ALTURA	Paulo Conceição	1993	SLB	2,12
VARA	Edi Maia	1987	SLB	5,25
COMPRIMENTO	Gui Bossoy	1989	SCP	7,28 (-0,2)
TRIPLO	Carlos Veiga	1989	SCP	15,93
PESO (7,260kg)	Tsanko Arnaudov	1992	SLB	19,12
4x400m	Clube Futebol "Os Belenenses" Gonçalo Figueiredo 93/André Canuto 96 Isaias Gomes 94/Milton Hassany 90			4.04,00

FEMININOS

Prova	Nome	Ano	Clube	Marca
60m	Carla Tavares	1982	SCP	7,60
200m	Rivinilda Mentai	1994	SLB	24,64 (+1,8)
400m	Andreia Crespo	1993	SCP	57,62
800m	Nádia Gaspar	1990	SLB	2.22,38
1500m	Salomé Afonso	1997	SCP	4.31,16
3000m	Marta Castro	2000	SCP	11.31,98
60m Barr. (0,84)	Eva Vital	1992	SLB	8,53
3000m Marcha	Kristina Saltanovic	1975	SLB	13.16,60
ALTURA	Sara Paulico	1999	CASM	1,45
VARA	Marta Onofre	1991	SCP	4,30
COMPRIMENTO	Tânia Carvalho	1997	SLB	5,71 (+1,1)
TRIPLO	Shaina Mags	1992	SCP	12,51
PESO (4kg)	Jessica Include	1996	SCP	13,90

Por EQUIPAS »»»»

Femininos

SPORT LISBOA BENFICA 153 Pts

Masculinos

SPORT LISBOA BENFICA 205 Pts

OLÍMPICO JOVEM REGIONAL

Local: Pista Prof. Moniz Pereira

Data: 28 e 29 de Maio de 2016

MASCULINOS

INICIADOS

Prova	Nome	Ano	Clube	Marca
80m	Kelson Costa	2001	SFRAA	9,96 (-1,2)
1000m	João Protásio	2001	SLB	2.44,08
100m Br (0,84)	Francisco Sameiro	2001	SCP	17,16(+0,8)
1500m Obst.	João Protásio	2001	SLB	4.38,90
4.000m Marcha	Edgar Osório	2002	SCRD	26.24,47
Altura	Iderlindo Semedo	2001	GDSB	1,45
Comprimento	Federico Pretese	2001	SLB	5,47 (+2,5)
Peso (4Kg)	Tomás Rodrigues	2001	SLB	14,97
Dardo 600g	Federico Pretese	2001	SLB	36,58
4x80m	Sporting Clube Portugal			40,70

André Vedor 02/Tomás Machado 02/Francisco Sameiro 01/André Carvalho 01

JUVENIS

Prova	Nome	Ano	Clube	Marca
100m	André Prazeres	1999	SLB	11,34 (-0,8)
300m	António Brás	1999	SLB	36,47
800m	António Moura	1999	SFRAA	1.58,27
3000m	Cristiano Borges	1999	SCRD	9.38,90
110m Barr (0,91)	Yuben Munary	1999	SLB	14,90 (-5,4)
2.000m Obst.	Cristiano Borges	1999	SCRD	6.33,25
Altura	Ailton Fernandes	1999	SLB	1,90
Comprimento	Yuben Munary	1999	SLB	6,79 (-1,6)
Triplo	Júlio Almeida	2000	SLB	13,74 (-1,7)
Peso (5kg)	Emanuel Sousa	1999	SLB	14,91
Martelo (5Kg)	Adeonaldo Freitas	1999	SLB	32,24
4x100m	Sporting Clube Portugal			46,9

Vasco Hart 00/Henrique Durão 99/André Oliveira 00/Tomás Carola 00

FEMININOS

INICIADOS

Prova	Nome	Ano	Clube	Marca
80m	Beatriz Andrade	2001	SCUT	10,32 (-2,2)
1000m	Leila Semedo	2001	SCRD	3.00,94
80m Br (0,76)	Mariana Bento	2001	SCP	12,60 (-0,1)
1500m Obst	Érica Fonseca	2002	SCRD	5.19,50
4.000m Marcha	Inês Pinto	2001	SCRD	26.19,95
Altura	Beatriz Cruz	2001	SLB	1,43
Comprimento	Cristiana Benardo	2001	SCP	5,30 (+0,3)
Peso (3Kg)	Mariana Bento	2001	SCP	10,14
Dardo (500gr)	Mariana Bento	2001	SCP	25,33
4x80m	Clube Futebol Belenenses			44,82

Luisa Juiz 02/Bárbara Ferreira 02/Carmo Juiz 02/Camila Cruzinha 02

JUVENIS

Prova	Nome	Ano	Clube	Marca
100m	Fatumata Baldé	2000	CASM	12,60 (-1,0)
300m	Patricia Silva	1999	IND-LX	41,70
800m	Edna Vidigal	2000	NSL	2.20,92
3000m	Márcia Reis	1999	SLB	11.31,51
100m Barr (0,76)	Marisa Vaz Carvalho	1999	SLB	13,81 (-4,2)
2000m Obst	Márcia Reis	1999	SLB	7.45,50
Altura	Joana Ogura	1999	SCP	1,62
Comprimento	Catarina Karas	2000	SCP	5,56 (-1,5)
Triplo	Raquel Marques	1999	SLB	11,18 (-1,7)
Peso (3kg)	Marisa Vaz Carvalho	1999	SLB	13,89
Martelo (3Kg)	Iva Lopes	2000	SLB	23,53
4x100m	não houve participantes			

KM JOVEM REGIONAL

Local: Pista Prof. Moniz Pereira

Data: 12 de Março de 2016

FEMININOS

Escalão	Distância	Nome	Ano	Clube	Tempo
BENJAMINS	1000m	Marta Pacheco	2005	CEBI	3.56,27
INFANTIS	1000m	Maria Custódio	2004	SCRD	3.18,70
INICIADOS	1000m	Matilde Reis	2002	SCUT	3.11,11
JUVENIS	1000m	Arlene da Silva	1999	ADNO	3.15,50

MASCULINOS

Escalão	Distância	Nome	Ano	Clube	Tempo
BENJAMINS	1000m	José Santos	2005	ADLA	3.43,23
INFANTIS	1000m	Jonathan Rosa	2003	SCRD	2.51,61
INICIADOS	1000m	Rafael Santos	2001	ADNO	2.46,83
JUVENIS	1000m	António Moura	1999	SFRAA	2.38,69

REGIONAL de 5.000m

Local: Pista Prof. Moniz Pereira

Data: 21 de Maio de 2016

FEMININOS

Escalão	Distância	Nome	Ano	Clube	Tempo
ABSOLUTOS	5000m	Susana Cunha	1988	LPSC	17.22,26

MASCULINOS

Escalão	Distância	Nome	Ano	Clube	Tempo
ABSOLUTOS	5000m	Nuno Carraça	1989	URCA	15.11,47

TRIATLO TÉCNICO JOVEM REGIONAL

Local: Pista Prof. Moniz Pereira

Data: 6 de Fevereiro (Iniciados/Juvenis) e 14 de Fevereiro de 2016 (Infantis)

FEMININOS

Escalão	Nome	Ano	Clube	Pontos
INFANTIS	Marta Castro	2003	SLB	1110
	60mBr(0,76cm)-10,7 (-1,0)*Comprimento - 4,34 (+2,0)*Peso(2kg) - 6,38			
INICIADOS	Mariana Bento	2001	SCP	1716
	Comprimento - 4,59 (-3,6)* 60mBr(0,76cm)-9,68 (-1,9)*Peso(3kg) -9,43			
JUVENIS	Joana Ogura	1999	SCP	1669
	Altura - 1,60 * 60mBr(0,76cm)-11,03 (-2,5)*Peso(3kg) -8,02			

MASCULINOS

Escalão	Nome	Ano	Clube	Pontos
INFANTIS	Simão Teixeira	2003	SCP	1084
	60mBr(0,76cm)-10,33 (+2,1)* Peso(3kg) -7,39 * Comprimento - 4,41 (+2,4)*			
INICIADOS	Federico Pretese	2001	SLB	1455
	60mBr(0,84cm)-10,37 (-2,0)* Comprimento - 5,00 (-3,1)* Peso(4kg) - 11,89			
JUVENIS	Yuben Munary	1999	SLB	1817
	60mBr(0,91cm)-9,07 (-0,1)* Peso(5kg) - 9,58 * Altura - 1,80			

ATLETA COMPLETO REGIONAL

Local: Pista Prof. Moniz Pereira

Data: 2 e 3 de Abril de 2016 (Iniciados e Juvenis) e 16 Abril de 2016 (Infantis)

FEMININOS

Escalão	Prova	Nome	Ano	Clube	Pontos
INFANTIS	PENTATLO	Beatriz farinha	2003	SLB	2206
	60m - 9,08 (-3,0) * Peso(2kg) - 7,17 * 60m Br (0,76cm) - 11,85(0,0) * Comprimento - 4,26 (-0,1) * 1000m - 3.40,72				
INICIADOS	HEPTATLO	Mariana Bento	2001	SCP	3640
	80m Br (0,76cm) - 13,14 (-5,2) * Dardo (500gr) - 26,23 * Altura - 1,35 * 80m -11,35 (-2,9) * Comprimento - 4,43 (-2,1) *Peso (3kg) -10,34 *800m - 2.48,24				
JUVENIS	HEPTATLO	Raquel Marques	1999	SLB	3374
	100m Br (0,76cm) - 17,88 (-3,6) * Altura - 1,40 * Peso (3kg) - 7,55 * 200m - 28,95 (-2,2) * Comprimento - 5,12 (-1,4) * Dardo (500gr) - 22,61 *800m - 2.46,29				

MASCULINOS

Escalão	Prova	Nome	Ano	Clube	Pontos
INFANTIS	PENTATLO	Simão Teixeira	2003	SCP	1948
	60m - 8,39 (-2,6) * Comprimento - 4,84 (-0,6)* 60m Br (0,76cm) - 10,24 (-0,1) * Peso(3kg) - 6,77 * 1000m - 3.36,24				
INICIADOS	HEPTATLO	Miguel Afonso	2001	SLB	2640
	80m - 10,72 (-5,6) * Comprimento - 4,90 (-4,5) * Dardo (600gr) -24,25 * 100m Br (0,84cm) - 17,59 (-4,2) * Peso (4kg) - 8,72 *Altura - 1,50 *1000m - 3.35,65				
JUVENIS	OCTATLO	Yuben Munary	1999	SLB	4627
	100m - 11,85 (-2,4) * Comprimento - 6,33 (-2,5) * Peso (5kg) - 8,82 * 300m - 38,76 * 110m Br (0,91cm) - 15,34 (-0,9) * Altura - 1,85 * Dardo (700g) - 15,29 * 1000m - 3.02,90				

RECORDES BATIDOS NA ÉPOCA DE 2016

PISTA COBERTA

ABSOLUTOS MASCULINOS

ALTURA	2,24	Paulo Gonçalves	93	SLB	Praga	06.03.16
--------	------	-----------------	----	-----	-------	----------

ABSOLUTOS FEMININOS

VARA	4,51	Marta Onofre	91	SCP	Pombal	06.03.16
		(Sporting Clube de Portugal)				
4x400	3.41.54	Filipa Martins/Vera Barbosa/Maria/Cátia Azevedo			Pombal	06.03.16

PISTA AO AR LIVRE

ABSOLUTOS FEMININOS

TRIPLO	14.65	Patrícia Mamona	88	SCP	Rio de Janeiro	14.08.16
--------	-------	-----------------	----	-----	----------------	----------

JUNIORES FEMININOS

MARTELO	57.72	Ana Fernandes	98	SCP	Lovelhe	21.05.16
HEPTATLO	5278	Rafaela Vitorino	98	SLB	Richi	19.07.16

JUVENIS FEMININOS

100m	11,65	Marisa Vaz Carvalho	99	SLB	Lisboa	19.06.16
100/Barr(76cm)	13,07	Marisa Vaz Carvalho	99	SLB	Tbilisi-GO	15.07.16
Comprimento	6,24	Marisa Vaz Carvalho	99	SLB	Lisboa	21.05.16

JUVENIS MASCULINOS

DISCO (1.5Kg)	53,83	Emanuel Sousa	99	SLB	Leiria	
---------------	-------	---------------	----	-----	--------	--

24.07.16

INICIADOS FEMININOS

1500m Obst	5.06,48	Leila Semedo	01	SCRD	Lisboa	23.04.16
------------	---------	--------------	----	------	--------	----------

INFANTIS FEMININOS

DARDO (400G)	31.26	Inês Custódio	05	ADNL	Lisboa/AL	22.05.16
MARTELO (2Kg)	29,82	Inês Custódio	05	ADNL	Lisboa/AL	21.05.16

INFANTIS – Ar Livre
MASCULINOS

Prova	Marca	Nome do Atleta	Ano	Clube	Local	Data
60m	7,6	André Raposo	83	CFB	Lisboa-N	16.06.96
	7,6	André Destapado	86	JOMA	Lisboa-U	10.07.99
150m	18,41	Luís Neves	85	SLB	Lisboa-AL	16.07.08
600m	1.31,37	António Moura	99	SFRAA	Leiria	02.06.12
1000m	2.48,0	Fábio Rebelo	91	AAPL	Seixal	20.03.04
60m Br (76cm)	8,7	André Raposo	83	CFB	Lisboa-U	15.06.96
4x60m	30,64	Seleção de Lisboa			Lisboa-U	18.05.96
		Carlos Barreto 83/David Ganço 83				
		David Rodrigues 83/André Raposo 83				
3000m MARCHA	15.58,9	Luis Frota	84	CAG	M.Grande	02.03.96
VARA	3,30	Mauro Damião	82	SLB	Lisboa-L	08.07.95
ALTURA	1,75	Nelson Évora	84	SLB	Lisboa-U	01.03.97
	1,75	Humberto Afonso	96	EBMDS	Tours	09.07.09
COMPRIMENTO	5,93	Alípio Júlio	76	SLB	Lisboa-A	28.05.89
ARR.BOLA (163g)	70,18	Inussa Candé	88	CEDA	Lisboa-U	11.06.00
DARDO (500G)	30,48	Tomás Rodrigues	01	SLB	Amadora	31.05.14
DISCO (750G)	35,80	Tomás Rodrigues	01	SLB	Lisboa-AL	03.05.14
MARTELO (3k)	25,25	Célio Khibo	86	JOMA	Lisboa-U	30.05.99
Peso (3k)	14,21	Tomás Rodrigues	01	SLB	Lisboa-AL	21.06.14
Pentatlo	2508	Filipe Pita	94	EBMDS	Lisboa-U	25.03.07
		7,99(+1,0)*5,14(+0,6)*9,66(-0,9)*9,91*3.23,88				
TETRATLO	2077	Marcos Caldeira	88	CJSM	Óbidos	29.04.01
		8,11*5,42*11,83*3.09,72				

INFANTIS – Ar Livre
FEMININOS

Prova	Marca	Nome do Atleta	Ano	Clube	Local	Data
60m	7,71	Lígia Avelar	82	SLB	Lisboa-U	01.04.95
100m	12,42	Lígia Avelar	82	SLB	Lisboa-L	30.05.95
600m	1.38,36	Liliana Cabral	94	SCRD	Lisboa-U	24.05.08
1000m	2.56,4	Ana Costa	77	CDOM	Lisboa-N	25.02.90
3000m	10.17,6	Graça Carvalho	67	CFB	Lisboa-N	22.06.80
60m Br. (76cm)	9,3	Lígia Avelar	82	SLB	Lisboa-U	04.03.95
400m Br (76cm)	71,7	Isabel Pires	64	CFB	Lisboa-N	10.07.77
		Seleção de Lisboa			Lisboa-N	05.05.90
		Rita Olivença 77/Tânia Videira 77				
		Ana Costa 77/Celeste Rodrigues 77				
1000m Marcha	4.30,8	Margarida Correia	76	CAG	Lisboa-N	04.06.89
2000m Marcha	9.48,2	Margarida Correia	76	CAG	Lisboa-A	22.04.89
VARA	2,57	Tânia Vieira	85	CFB	Lisboa-U	28.07.98
ALTURA	1,61	Valeriya Semenikhina	99	SLB	PS ^t Iria	23.06.12
COMPRIMENTO	5,45	Lígia Avelar	82	SLB	Lisboa-U	02.04.95
Arr.Bola (163g)	49,15	Eugénia Lopes	86	SCP	Lisboa	06.06.98
Dardo (400gr)	31,26	Inês Custódio	05	ADNL	Lisboa-AL	22.05.16
Disco (750g)	28,20	Sara Mendes	95	NDJL	Setúbal	14.06.08
Martelo (2kg)	29,82	Inês Custódio	05	ADNL	Lisboa-AL	22.05.16
PESO (2k)	15,74	Patrícia Martins	78	SCP	Lisboa-N	04.05.91
TETRATLO	2.627	Lígia Avelar	82	SLB	Lisboa-U	1/2.04.95
		7,71*11,30+5,45*3.41,96				
PENTATLO	3.179	Maria Vaz Carvalho	99	SLB	Lisboa-AL	6.05.12
		60-Peso-60b-Comp-1000				

INICIADOS – Ar Livre
MASCULINOS

Prova	Marca	Nome do Atleta	Ano	Clube	Local	Data
80m	9,02	Ricardo Pereira	96	SLB	Leiria	04.06.11
150m	16,59	Ricardo Pereira	96	SLB	Lisboa-AL	04-12-11
300m	37,03	António Machado	75	SCP	Lisboa-A	04.06.89
800m	1.56,03	Fábio Rebelo	91	AAPGL	Lisboa-I	12.07.06
1500m	4.03,5	Fernando Miguel	59	EAZUL	Lisboa-N	22.06.74
1500Obst	4.29,39	Hugo Gil	97	CDUL	Fátima	02.06.12
100m Br (84cm)	13,6	Bruno Gancho	79	SLB	Lisboa-N	26.06.94
300m Br (76cm)	40,7	Miguel Rodrigues	80	SLB	Lisboa-N	04.06.95
ALTURA	1,98	Nelson Évora	84	SLB	Rio Maior	20.06.99
VARA	4,30	Mauro Damião	82	SLB	Leiria	07.06.97
COMPRIMENTO	6,73	João Ribeiro	63	CUF	Lisboa-N	15.07.78
TRIPLO SALTO	14,35	Nelson Évora	84	SLB	Rio Maior	20.06.99
PESO (4k)	16,99	L.Correia Cunha	54	CDUL	Lisboa	29.08.69
DISCO (1kg)	50,39	Hugo Caldeira	84	UAP	Lisboa-U	10.07.99
MARTELO (4k)	54,02	Tiago Palma	76	SLB	Lisboa-N	07.07.91
DARDO (400g)	59,12	António Oliveira	76	SLB	Açoteias	21.12.91
HEXATLO	3542	Nelson Évora	84	SLB	Leiria	11.04.99
4x80m	36,18	10,16/6,08/10,94/12,33/1,93/2.56,43 Seleção de Lisboa Hugo Mendes 75/Bruno Girão 75 Alexandre Cruz 75/Antº. Machado 75			Lisboa-N	06.05.90

INICIADOS – Ar Livre
FEMININOS

Prova	Marca	Nome do Atleta	Ano	Clube	Local	Data
80m	9,6	Lígia Avelar	82	SLB	Lisboa-N	02.03.96
300m	41,04	Rafaela Vitorino	95	SLB	Luso	27.06.09
800m	2.10,48	Carla Sacramento	71	SLB	Lisboa-N	20.07.86
1500m	4.38,4	La Salette Mineiro	68	CDUL	Lisboa-A	15.05.83
1500Obst	5.06,48	Leila Semedo	01	SCRD	Lisboa-AL	23.04.16
80m Br (76cm)	11,64	Marisa Vaz Carvalho	99	SLB	Lisboa-AL	26.04.14
300m Br (76cm)	46,22	Mª Vaz Guedes	96	SLB	Lisboa-AL	10.06.11
ALTURA	1,79	Marisa Anselmo	87	CJSM	Funchal	11.05.02
VARA	3,12	Marta Onofre	91	CFB	Luso	18.06.06
COMPRIMENTO	5,82	Marta Godinho	80	CDUL	M.Grande	11.06.95
TRIPLO	11,89	Catarina Fernandes	98	SCP	Lisboa	11.02.12
PESO (3k)	13,24	Marisa Vaz Carvalho	99	SLB	Abrantes	29.06.14
DISCO	39,08	Joana Almeida	83	JOMA	V.R.Stº Antº	09.05.98
MARTELO (3k)	36,01	Diana Spencer	98	NDJL	Leiria	02.03.13
DARDO (400g)	38,45	Sara Custódio	91	IND	Leiria	29.07.06
HEXATLO	4066	Marta Godinho	80	CDUL	Lisboa-U	1/2.04.95
3000m MARCHA	14.54,5	10,02*11,57*1,58+9,24*5,13*3.39,81 Felicidade Rosa	79	CAG	Viseu	18.06.94
4x80m	39,05	Seleção de Lisboa Irina Vitorino 99/Catarina Karas 00 Patricia Rodrigues 99/Marisa V.Carvalho 99			Lisboa-U	14.06.14

JUVENIS – Ar Livre**MASCULINOS**

Prova	Marca	Nome do Atleta	ANO	Clube	Local	Data
100m	10,31	Francis Obikwelu	78	CFB	Lisboa-U	05.07.95
200m	21,22	Francis Obikwelu	78	CFB	Lisboa-U	15.06.95
300m	34,68	Luis Neves	95	SLB	Lisboa-I	11.07.12
400m	48,9	António Abrantes	68	CFB	Lisboa-N	06.07.85
800m	1.51,44	Fábio Gonçalves	90	SLB	Lisboa-U	27.06.07
1000m	2.29,0	Paulo Esteveira	70	CFB	Lisboa-N	29.03.87
1500m	3.47,57	Emanuel Rolim	93	SLB	Leiria	17.07.10
3000m	8.16,0	Germano Neves	71	SLB	Maia	12.06.88
110m Br (91cm)	13,74	Arnaldo Abrantes	86	NDJL	Paris	29.07.03
400m Br (0,84)	51,85	Milton Dias	86	JOMA	Paris	30.06.03
2000m Obst.	5.54,2	Rui Belchior Costa	70	SCP	Madrid	01.06.86
4x100m	42,50	Seleção de Lisboa			Fátima	03.06.12
4x400m	2.26,20	Sport Lisboa Bemfica			Abrantes	01.07.12
5000m MARCHA	21.29,2	Amilcar Dias	72	CFB	Lisboa-N	20.05.89
10km MARCHA-P	44.31,3	Amilcar Dias	72	CFB	Lisboa-N	30.04.89
20km MARCHA-E	1:32.50	Amilcar Dias	72	CFB	Lisboa	13.08.89
VARA	5,00	Ruben Miranda	93	SLB	Lisboa-U	10.07.10
ALTURA	2,02	Filipe Guerreiro	97	CFB	Lisboa-I	16.07.14
COMPRIMENTO	7,55	Nelson Évora	84	SLB	Lisboa-U	16.06.01
TRIPLO SALTO	16,15	Nelson Évora	84	SLB	Braga	16.06.01
DARDO (700g)	55,52	Davidson Borges	95	SLB	Lisboa-AL	27.05.12
DARDO (600g)	59,32	Filipe Ventura	78	SLB	M.Grande	11.06.95
DISCO (1,5k)	53,83	Emanuel Sousa	99	SLB	Leiria	24.07.16
MARTELO (5k)	63,58	José Rodrigues	69	SCP	Lisboa-N	03.05.86
MARTELO (6k)	57,64	José Rodrigues	69	SCP	Lisboa-A	18.06.88
PESO (5k)	18,98	Marco Fortes	82	SCP	Esbjerg	13.07.99
PESO (6k)	15,18	João Espírito Santo	56	SCP	Lisboa-N	20.05.73
OCTATLO	5887	Davidson Borges	95	SLB	Lisboa	22.07.12
HEPTATLO	4502	David Ganço	83	SLB	Mafra	30.04.00

14,71/6,71/11,10/23,78/1,80/42,40/2.45,08

JUVENIS – Ar Livre**FEMININOS**

Prova	Marca	Nome do Atleta	ANO	Clube	Local	Data
100m	11,65	Marisa Carvalho	99	SLB	Lisboa-U	19.06.16
200m	24,05	Lucrecia Jardim	71	SLB	Corunha	20.08.88
400m	55,98	Salomé Rocha	97	SCP	Lisboa-I	16.07.14
800m	2.04,27	Carla Sacramento	71	SLB	Lisboa-N	05.06.88
1000m	2.50,13	Celeste Rodrigues	71	SCP	Lisboa-N	26.07.94
1500m	4.27,7	Rosário Pia	69	SLB	Lisboa-N	05.07.86
3000m	9.49,06	Ana Manteigas	68	LAPLÇ	Lisboa	24.07.83
80m Br (76cm)	11,22	Sandra Turpin	76	SLB	Maia	19.06.93
100m Br (76cm)	13,07	Marisa Vaz Carvalho	99	SLB	Tbilisi-Go	15.07.16
400m Br (76cm)	58,74	Patrícia Lopes	82	JOMA	Coimbra-M	26.06.99
2000m Obst.	7.08,45	Diana Almeida	94	SLB	Febres	27.04.13
4x100m	47,90	Seleção de Lisboa			Fátima	02.06.13
4x400m	3.58,26	Seleção de Lisboa			Lisboa-A	21.06.92
		Vanda Passos 75/Lúcia Fátima 75				
		Fernanda Batista 75/Céu Nunes 76				
4000m MARCHA	20.02,80	Felicidade Rosa	79	CAG	Viseu	18.06.94
5000m MARCHA	25.55,6	Felicidade Rosa	79	CAG	Lisboa-U	08.01.95
10km MARCHA-E	1:03.00	Filomena Silva	68	CDOS	Lisboa	30.01.83
VARA	3,32	Filipa Choon	95	SLB	Lisboa	07.06.12
	3,25	Marta Onofre	91	CFB	Lisboa-U	31.05.08
ALTURA	1,79	Marisa Anselmo	87	ESMAN	Funchal	11.05.02
COMPRIMENTO	6,24	Marisa Vaz Carvalho	99	SLB	Lisboa	21.05.16
TRIPLO SALTO	12,87	Patrícia Mamona	88	JOMA	Marraquexe	14.07.05
DARDO (600g)	41,82	Ana Morais	65	SCP	Lisboa	05.06.82
DISCO (1k)	42,57	Ana Domingues	81	SLB	Lisboa-U	25.04.98
MARTELO (3k)	41,81	Raquel Roxo	89	SLB	Lagos	30.04.06
PESO (3k)	15,19	Ana Domingues	81	SLB	Coimbra	20.06.98
HEXATLO	4021	Patrícia Mamona	88	JOMA	Óbidos	24.04.05
		14,23*1,59*9,74*5,39*28,97*2,28,29				

JUNIORES – Ar Livre
MASCULINOS

Prova	Marca	Nome do Atleta	ANO	Clube	Local	Data
100m	10,10	Francis Obikwelu	78	SCP	Lisboa-I	20.06.97
200m	20,24	Francis Obikwelu	78	CFB	Granada	29.05.96
400m	46,49	Sylvester Omodiale	77	CFB	Maia	15.06.96
800m	1.48,34	Fernando Almeida	81	JOMA	Lisboa-N	05.08.00
1000m	2.23,5	Humberto Sequeira	60	SCP	Lisboa-N	04.08.79
1500m	3.43,66	Manuel Damião	78	MCP	Est.Barr.	12.07.97
MILHA	4.08,15	Filipe Pedro	80	SLB	Lisboa-U	22.05.99
3000m	8.05,17	Abel Mutai	88	SLB	Lisboa-I	10.06.06
5000m	14.05,69	Germano Neves	71	SLB	Lisboa-A	29.06.90
10000m	29.25,10	José Santos	70	JCAS	Maia	18.07.89
110m Br (1,067m)	13,61	João Almeida	88	SCP	Hengelo	01-08.07
400m Br (91cm)	50,27	Carlos Silva	74	SLB	S.Sebastian	01.08.93
3000m Obst	8.35,38	Abel Mutai	88	SLB	Leiria	04.05.06
4x100m	41,21	SPORT LISBOA BENFICA			Leiria	04.06.05
		André Destapado 86/João Paulo Ferreira 86				
		Rui Silva 87/Arnaldo Abrantes 86				
4x400m	3.17,4	SPORT LISBOA BENFICA			Lisboa-N	22.05.88
		João Azevedo 70/Ilidio Motty 69				
		Paulo Gamelas 70/Carlos Fernandes 69				
10km MAR.-P	43.23,4	João Maral	69	CFB	Maia	09.07.88
20km MARCHA-P	1:41.31,3	Paulo Pires	68	SCP	Lisboa-N	05.07.87
VARA	5,20	Ruben Miranda	93	SLB	Mannhein	03.07.11
	5,20	Ruben Miranda	93	SLB	Avilla	28.07.12
ALTURA	2,20	Victor Korst	96	SLB	Lisboa-AL	07.06.15
COMPRIMENTO	7,80	Marcos Chuva	89	SLB	Mannheim	22.06.08
TRIPLO SALTO	16,15	Nelson Évora	84	SLB	Braga	10.06.01
DARDO (800g)	73,94	Tiago Aperta	92	SLB	Lisboa-U	09.07.11
DISCO (2K)	51,90	António Vital e Silva	88	SLB	Ninove	11.08.07
MARTELO (7,26)	63,33	António Vital e Silva	88	SLB	Abrantes	15.07.06
PESO (7,26)	18,02	Marco Fortes	82	SCP	R. Maior	09.05.01
DECATLO	7377	Mário Anibal	72	SLB	Brescia	18/19.05.91
		11,31*6,88*14,02*2,00*50,26+15,75*43,54*4,30*51,22*4,43,84				

Melhores Marcas Nacionais

Prova	Marca	Nome do Atleta	ANO	Clube	Local	Data
300m	34,07	Wilson Ogbeide	77	CFB	Lisboa-U	24.02.96
500m	62,56	Fernando Almeida	81	JOMA	Lisboa-U	19.02.00
2000m	5.24,8	Pedro Barahona	54	SLB	Lisboa-N	05.08.73
100 Jardas	9,67	Francis Obikwelu	78	SCP	Lisboa-A	23.10.96
110m Br (1,00)	13,61	João Almeida	88	SCP	Hengelo	22.07.07
200m Br (76cm)	23,2	Pedro Rodrigues	71	SLB	Lisboa-N	17.03.90
2000m Obst	5.40,0	Guilherme Alves	61	SCP	Lisboa-N	20.07.80
5km MARCHA-P	21.07,2	Paulo Santos	67	SLB	Lisboa-N	03.08.86
HORA MARCHA-P	13117m	Jorge Esteves	66	CFB	Hildesheim	06.07.85
DISCO (1,750kg)	59,19	António Vital e Silva	88	SLB	Lisboa-I	23.06.07
MARTELO (6k)	71,18	António Vital e Silva	88	SLB	Porto-I	01.05.06
PESO (6k)	19,81	António Vital e Silva	88	SLB	Viseu	07.07.07
OCTATLO	5428	José Durão	69	SLB	Lisboa-N	17.04.88
		11,4*6,54*10,30*50,6*17,1*1,88*37,62*4,31,7				

Recordes Nacionais de Estrada

Prova	Marca	Nome do Atleta	ANO	Clube	Local	Data
20km MARCHA-E	1:30.23	João Maral	69	CFB	Mortalalaz	11.01.88

JUNIORES – Ar Livre**FEMININOS**

Prova	Marca	Nome do Atleta	ANO	Clube	Local	Data
100m	11,52	Lucrécia Jardim	71	SLB	Plovdid	09.08.90
200m	23,26	Lucrécia Jardim	71	SLB	Plovdid	11.08.90
400m	52,76	Cátia Azevedo	94	SCP	Rieti	18.07.13
800m	2.03,89	Carla Sacramento	71	SLB	Dublin	05.08.89
1000m	2.48,2	Carla Sacramento	71	SLB	Lisboa-N	11.03.89
1500m	4.15,06	Carla Sacramento	71	IND	Manaus	15.09.90
3000m	9.09,96	Rosário Pia	69	SLB	Maia	17.07.88
5000m	17.13,19	Filipa Coelho	81	JOMA	Coimbra	26.06.99
10000m	32.26,41	Mónica Gama	70	SLB	Varazdin	25.08.89
100m Br (84cm)	13,62	Eva Vital	92	SLB	Salamanca	22.05.10
400m Br (76cm)	57,93	Patrícia Lopes	82	JOMA	Grosseto	21.07.01
3000m Obstáculos	10.28,04	Diana Almeida	94	SLB	Rieti	18.07.13
4x100m	47,51	SPORTING CP			Fátima	06.07.13
4x400m	3.50,56	SL BENFICA			Zurique	04.06.89
		Mª José Valamatos 71/Mª João Valamatos 71				
		Carla Sacramento 71/Lucrécia Jardim 71				
5km MARCHA	24.29,9	Rita Silva	73	SCP	Rib. SJoão	07.03.92
10km MARCHA-P	49.07,82	Mariana Mota	95	SLB	Eugene	23.07.14
VARA	3,80	Marta Onfre	91	IND	Lisboa	10.04.10
ALTURA	1,84	Marisa Anselmo	87	JOMA	Macau	12.10.06
COMPRIMENTO	6,52	Teresa Carvalho	95	SLB	Aubagne	14.02.14
TRIPLO SALTO	13,37	Patrícia Mamona	88	JOMA	Pequim	17.08.06
DARDO (600g)	52,49	Irina Rodrigues	91	SCP	Leiria	06.01.10
DISCO (1k)	58,21	Irina Rodrigues	91	SCP	Qtª Anjo	13.03.10
MARTELO (4k)	57,72	Ana Fernandes	98	SCP	Lovelhe	21.05.16
PESO (4k)	15,54	Teresa Machado	69	SCP	Lisboa-N	05.06.88
HEPTATLO	5278	Rafaela Vitorino	95	SLB	Richi	18/19.07.13

Melhores Marcas Nacionais

Prova	Marca	Nome do Atleta	ANO	Clube	Local	Data
300m	39,1	Lucrécia Jardim	71	SLB	Lisboa-N	14.01.89
500m	1.12,9	Carla Sacramento	71	SLB	Lisboa-N	15.04.89
2000m	6.12,29	Glória Paredes	70	SLB	Caceres	25.05.86
100 Jardas	11,03	Lucrécia Jardim	71	SLB	Lisboa-N	28.04.90
3000m MARCHA	14.35,1	Paula Gracioso	66	COL	Lisboa-N	16.02.85
1/2H MARCHA-P	5872m	Rita Silva	73	SCP	Lisboa-L	07.06.92

Recordes Nacionais de Estrada

Prova	Marca	Nome do Atleta	ANO	Clube	Local	Data
10km MARCHA-E	51.30	Rita Silva	73	SCP	Montijo	23.05.92

ABSOLUTOS – Ar Livre
MASCULINOS

Prova	Marca	Nome do Atleta	Ano	Clube	Local	Data
100m	9,86	Francis Obikwelu	78	SCP	Atenas	22.08.04
200m	19,84	Francis Obikwelu	78	SCP	Sevilha	25.08.99
400m	45,74	Vitor Ricardo Santos	94	SLB	Zurique	13.08.14
800m	1.44,91	Rui Silva	77	SCP	S Sebastian	20.08.02
1500m	3.30,07	Rui Silva	77	SCP	Mónaco	19.07.02
5000m	13.02,86	António Pinto	66	MCP	Zurique	12.08.98
10000m	27.12,47	António Pinto	66	MCP	Estocolmo	30.07.99
Maratona	2.07.12	Carlos Lopes	47	SCP	Roterdão	20.04.85
110m Barreiras	13,47	João Almeida	88	SCP	Lisboa-U	08.07.12
		João Almeida	88	SCP	Málaga	07.08.11
400m Barreiras	48,77	Pedro Rodrigues	71	SLB	Helsinqüia	10.08.94
	48,77	Carlos Silva	74	SLB	Zurique	11.08.99
3000m Obst.	8.19,82	Manuel Silva	78	SMC	Estocolmo	27.07.04
20km Marcha	1.20.41	João Vieira	76	SCP	Londres	04.08.12
50km Marcha	3.45.17	João Vieira	76	SCP	Pontevedra	04.03.12
Vara	5,70	Edi Maia	87	SCP	Lisboa	02.06.13
Altura	2,23	Rafael Gonçalves	77	SLB	Leiria	01.06.07
Altura	2,23	Paulo Conceição	93	SLB	Salamanca	04.06.16
Comprimento	8,36	Carlos Calado	75	SCP	Lisboa-I	20.06.97
Triplo	17,74	Nelson Évora	84	SLB	Osaka	27.08.07
Dardo (800g)	75,55	Tiago Aperta	92	SLB	Montenegro	18.03.12
Disco	64,79	Yuri Bilonog	74	SCP	Kiev	19.05.05
Martelo	76,86	Vitor Costa	74	SCP	Reims	21.07.04
Peso	21,16	Yuri Bilonog	74	SCP	Atenas	18.08.04
Decatlo	8212	Mário Anibal	72	SLB	Kaunas	01.07.01
		10,96*7,23*15,24*2,01*48,49*14,80*48,43*4,80*54,55*4,28,28				
4x100m	39,18	Seleção Nacional/Sporting CP			Salónica	17.06.06
		Ricardo Pacheco83/Arnaldo Abrantes 86				
		Vitor Jorge 74/Francis Obikwelu 78				
4x400m	3.06,18	SPORT LISBOA BENFICA		SLB	Dublin	6.08.89
		Pedro Curvelo 60/Filipe Lombá 59				
		António Abrantes 68/Paulo Curvelo 60				

ABSOLUTOS – Ar Livre

FEMININOS

Prova	Marca	Nome do Atleta	Ano	Clube	Local	Data
100m	11,06	Mercy Nku	76	SCP	Lausana	04.07.01
200m	22,66	Mercy Nku	76	SCP	Nice	09.07.01
400m	50,48	Ionela Tirlea	76	SCP	Paris	23.07.04
500m	1.10,35	Carmo Tavares	74	SCP	Massamá	01.05.04
800m	1.59,42	Carla Sacramento	71	SCP	Nice	21.07.93
1500m	4.01,35	Carla Sacramento	71	MCP	Bruxelas	30.08.02
5000m	14.54,71	Sara Moreira	85	MCP	Barcelona	01.08.10
10000m	31.12,93	Sara Moreira	85	SCP	Huelva	11.04.15
Maratona	2.24,49	Sara Moreira	85	SCP	Praga	03.05.15
100m Barreiras	13,14	Isabel Abrantes	73	JOMA	Coimbra	13.08.00
200m Barreiras	27,29	Maria Carmo Tavares	74	SCP	Viseu	01.01.05
400m Barreiras	53,87	Ionela Tirlea	76	SCP	Ostrava	12.06.03
3000m Obstáculos	9.22,50	Jessica Augusto	81	MCP	Huelva	18.06.08
Vara	4,50	Leonor Tavares	85	SCP	Albi	29.07.11
Altura	1,88	Sónia Carvalho	77	SCP	V.R. Stº Antº	03.06.01
Comprimento	7,12	Naide Gomes	79	SCP	Mónaco	29.07.08
Triplo	14,65	Patrícia Mamona	88	SCP	Rio Janeiro	14.08.16
Dardo	59,76	Silvia Cruz	80	SCP	Leiria	21.06.08
Disco	65,40	Teresa Machado	69	SCP	S.Jacinto	03.05.98
Martelo	69,55	Vânia Silva	80	SCP	VRSAntónio	29.05.11
Peso	19,21	Valentyna Fedyushyna	65	SCP	Casablanca	13.07.99
Heptatlo	6230	Naide Gomes	79	SCP	Logrono	17.07.05
		13,54*1,79*13,87*24,87*6,39*41,66*2.17,00				
4x100m	44,70	SPORTING CP			Leiria	20.06.09
		Eva Vital 92/Naide Gomes 79				
		Carla Tavares 82/Sónia Tavares 86				
4x400m	3.33,71	SPORTING CP		SCP	Valência	25.05.03
		Severina Cravid 78/Carmo Tavares 74				
		Patrícia Lopes 82/Ionela Tirlea 76				

PISTA COBERTA

INFANTIS - Masculinos

Prova	Marca	Nome do Atleta	Ano	Clube	Local	Data
60m	8,24	Filipe Cunha	94	CFB	Pombal	17.02.07
1000m	3.04,0	Rui Ramalho	62	SCP	Lisboa-U	09.02.75
60m Barreiras	9,96	Filipe Pita	94	EBMDS	Alpiarça	03.02.07
ALTURA	1,70	Miguel Barrigana	96	EBMDS	Galinheiras	21.11.09
COMPRIMENTO	5,36	Miguel Barrigana	96	EBMDS	Pombal	07.03.09
PESO (3kg)	10,81	José Carvalho	81	SLB	Braga	30.01.94
TRIATLO	1311	Filipe Pita	94	EBMDS	Alpiarça	03.02.07
		60mbr-9,96*Peso-9,21*Comp-4,69				

INFANTIS - Femininos

Prova	Marca	Nome do Atleta	Ano	Clube	Local	Data
60m	7,99	Ligia Avelar	82	SLB	Aveiro	11.02.95
1000m	3.04,2	Celeste Rodrigues	76	TNOVO	Braga	26.02.89
60m Barreiras	9,90	Sandra Turpin	76	SLB	Aveiro	28.01.89
ALTURA	1,52	Marisa Anselmo	87	CJSM	Manique	28.05.00
VARA	2,00	Tânia Vieira	85	CFB	Alpiarça	15.3.98
COMPRIMENTO	4,38	Tânia Vieira	85	CFB	Alpiarça	14.02.98
PESO (2kg)	10,42	Sandra Turpin	76	SLB	Braga	26.02.89
TRIATLO	1335	Tariana Batista	95	NDJL	Alpiarça	02.02.08
		10,02 * 11,40 * 4,10				

INICIADOS - Masculinos

Prova	Marca	Nome do Atleta	Ano	Clube	Local	Data
60m	7,2	Pedro Sá	74	SLB	Braga	26.02.89
800m	2.08,70	João Rio	97	SFRAA	Pombal	26.02.12
1500m	4.33,3	Carlos Santos	58	SLB	Lisboa	18.02.73
60m Barreiras	8,61	Rafael Jorge	97	SLB	Alpiarça	04.02.12
VARA	3,90	Jaime Areias	84	CEDA	Lisboa-L	24.03.99
	3,90	Filipe Corceiro	98	SCP	Lisboa-CAR	21.02.13
ALTURA	1,80	João André Silva	76	CFB	Montijo	20.01.91
COMPRIMENTO	5,90	Carlos Caeiro	58	CUF	Lisboa-U	28.01.73
PESO (4k)	14,41	João Espirito Santo	56	SCP	Lisboa	30.01.71
DUATLO	1264	João Fernandes	91	SLB	Alpiarça	17.12.05
		11,64 * 9,31				
TRIATLO	2118	Miguel Barrigana	96	SLB	Alpiarça	05.02.11
		60B/8.57*Comp/6.16*Peso/12.78				

INICIADOS - Femininos

Prova	Marca	Nome do Atleta	Ano	Clube	Local	Data
60m	8,01	Débora Clemente	94	SLB	Alpiarça	07.03.09
800m	2.15,91	Liliana Cabral	95	SLB	Pombal	20.02.10
60m Barreiras	9,10	Rafaela Vitorino	95	SLB	Alpiarça	06.03.10
ALTURA	1,70	Marisa Anselmo	87	CJSM	Cascais	26.01.02
VARA	2,90	Marta Onofre	91	CFB	Alpiarça	22.01.06
COMPRIMENTO	5,68	Teresa Carvalho	95	CASM	Pombal	22.01.11
PESO (3kg)	12,21	Jessica Barreira	97	SCP	Alpiarça	04.02.12
TRIATLO	2163	Jessica Barreira	97	SCP	Alpiarça	04.02.12
		5,23 * 9,34 * 12,21				

JUVENIS - Masculinos

Prova	Marca	Nome do Atleta	Ano	Clube	Local	Data
60m	6,99	Ricardo Pacheco	83	SCP	Espinho	05.02.00
200m	22,19	Ricardo Pereira	96	SLB	Pombal	17.02.13
400m	51,38	Ricardo Pereira	96	SLB	Pombal	19.01.13
800m	1.58,99	Ruben Parreira	95	SLB	Pombal	22.01.12
1500m	3.59,48	Helder Costa	95	SLB	Pombal	21.01.12
3000m	8.18,23	Emanuel Rolim	93	SLB	Braga	19.12.10
60m Barreiras	8,10	Arnaldo Abrantes	86	NDJL	Alpiarça	01.02.03
ALTURA	1,98	Rui Barros	74	SCP	Montijo	20.01.91
VARA	4,66	Ruben Miranda	93	SLB	CAR	21.12.10
COMPRIMENTO	7,26	Nelson Évora	84	SLB	Espinho	24.02.01
TRIPLO SALTO	15,61	Nelson Évora	84	SLB	Lisboa-U	03.03.01
PESO (5k)	15,45	José Sottomayor	53	CDUL	Lisboa	08.03.70
TRIATLO	2189	Marcos Chuva	89	CJSM	Braga	11.02.06
		8,33 * 11,48 * 1,90				
5000m MARCHA	23.48,9	Luís Carapinha	69	SLB	Kiev	18.12.86

JUVENIS - Femininos

Prova	Marca	Nome do Atleta	Ano	Clube	Local	Data
60m	7,42	Lucrécia Jardim	71	SLB	Madrid	02.02.88
200m	24,47	Lucrécia Jardim	71	SLB	Budapeste	05.03.88
400m	57,0	Mª João Valamatos	71	SLB	Braga	19.03.88
800m	2.12,1	Carla Sacramento	71	SLB	Braga	21.02.88
1500m	4.47,5	Ana P. Carvalho	72	SLB	Braga	19.03.88
60m Barreiras	8,62	Marisa Vaz Carvalho	99	SLB	Braga	08.02.15
ALTURA	1,71	Marisa Anselmo	87	CJSM	Espinho	16.02.03
VARA	3,15	Filipa Choon	95	SLB	Alpiarça	20.12.12
COMPRIMENTO	5,89	Patricia Mamona	88	JOMA	Espinho	06.03.04
TRIPLO SALTO	12,60	Jessica Barreira	97	SCP	Pombal	17.02.13
PESO (3k)	12,47	Jessica Barreira	97	SCP	Alpiarça	23.02.13
PENTATLO	2801	Cláudia Azevedo	84	SCP	Braga	04.02.01
		9,87*1,32*11,01*4,50*2.45,43				
3000m MARCHA	16.04,4	Anabela Mendes	72	CAG	Braga	20.02.88

JUNIORES - Masculinos

Prova	Marca	Nome do Atleta	Ano	Clube	Local	Data
60m	6,69	Francis Obikwelu	78	SCP	Braga	01.02.97
200m	20,57	Francis Obikwelu	78	SCP	Birmingham	23.02.97
400m	47,81	Carlos Silva	74	SLB	Braga	06.03.93
800m	1.50,04	Fernando Almeida	81	JOMA	Espinho	13.02.00
1500m	3.47,86	Emanuel Rolim	93	SLB	Pombal	12.02.11
3000m	8.06,57	Filipe Pedro	80	SLB	Espinho	21.02.99
60m Barreiras	7,87	Hugo Espirito Santo	93	SCP	Pombal	22.01.12
ALTURA	2,11	Mário Anibal	72	SLB	Aveiro	24.02.90
VARA	5,06	Icaro Miranda	94	SLB	Pombal	16.02.13
COMPRIMENTO	7,58	Marcos Caldeira	88	SLB	Espinho	04.02.07
TRIPLO SALTO	15,65	Marcos Caldeira	88	SLB	Espinho	17.02.07
PESO (6 Kg)	18,13	António Vital e Silva	88	SLB	Braga	10.02.07
PESO (7,26k)	17,57	António Vital e Silva	88	SLB	Espinho	18.02.07
HEPTATLO	5270	Kevin Wilson	90	SLB	Pombal	01.03.09
		6,94*7,21*11,85*1,92+8,99*4,00*2,45,87				
5000m MARCHA	23.48,9	Luís Carapinha	69	SLB	Kiev	18.12.86
4x 400m	3.21,80	Sport Lisboa e Benfica			Pombal	08.02.09
		Vasco Agostinho 91/José Miranda 91				
		Bruno Ferreira 90/Fábio Gonçalves 90				

JUNIORES - Femininos

Prova	Marca	Nome do Atleta	Ano	Clube	Local	Data
60m	7,42	Lucrécia Jardim	71	SLB	Madrid	02.02.88
200m	24,40	Lucrécia Jardim	71	SLB	Braga	18.02.90
400m	55,96	Cátia Azevedo	94	SCP	Pombal	19.01.13
800m	2.09,56	Marta Pen	93	SLB	Pombal	12.02.12
1500m	4.27,59	Marta Pen	93	SLB	Espinho	04.02.12
3000m	9.40,71	Susana Godinho	92	SLB	Pombal	26.02.11
60m Barreiras	8,37	Eva Vital	92	SLB	Pombal	14.02.10
ALTURA	1,83	Marisa Anselmo	87	JOMA	Espinho	19.02.06
VARA	3,60	Marta Onofre	91	CFB	CAR	26.11.10
COMPRIMENTO	6,13	Ana Oliveira	63	SLB	Madrid	31.01.82
TRIPLO SALTO	13,11	Patricia Mamona	88	JOMA	Clemson	02.03.07
PESO (4k)	15,69	Teresa Machado	69	SCP	Braga	20.02.88
PENTATLO	3815	Rafaela Vitorino	95	SLB	Pombal	17.02.13
3000m MARCHA	14.27,7	Rita Silva	73	SCP	Braga	
4x 400m	4.05,11	Sport Lisboa e Benfica			Pombal	08.02.09
		Dorothe Évora 91/Carla Gama 90				
		Nádia Gaspar 90/Solange Fernandes 91				

ABSOLUTOS - Masculinos

Prova	Marca	Nome do Atleta	Ano	Clube	Local	Data
60m	6,53	Francis Obikwelu	78	SCP	Paris	06.03.11
200m	20,57	Francis Obikwelu	78	SCP	Birmingham	23.02.97
400m	46,80	Carlos Silva	74	SLB	Génova	18.02.98
800m	1.46,40	Rui Silva	77	SCP	Gent	19.02.99
1500m	3.34,99	Rui Silva	77	SCP	Maebashi	07.03.99
3000m	7.39,44	Rui Silva	77	SCP	Estugarda	06.02.00
60m Barreiras	7,66	Rasul Dabo	89	SLB	Metz	28.02.14
	7,66	João Almeida	89	SLB	Praga	06.03.15
ALTURA	2,24	Paulo Conceição	93	SLB	Pombal	06.03.16
VARA	5,70	Edi Maia	87	SCP	Orleans-FRA	18.01.14
COMPRIMENTO	8,22	Carlos Calado	75	SCP	Espinho	26.01.02
TRIPLO SALTO	17,33	Nelson Évora	84	SLB	Karlsruhe	10.02.08
PESO (7,26k)	20,91	Marcos Fortes	82	SLB	Pombal	12.02.12
HEPTATLO	5930	Mário Anibal	72	SLB	Espinho	26.02.00
		7,06*7,03*15,39*1,98*8,24*4,90*2.42,35				
5000 MARCHA	18.52,25	José Urbano	66	SLB	Braga	22.02.92
4x400m	3.13,56	Sporting Clube Portugal		SCP	Espinho	23.01.00
		Silvestre Omodiale 77/Francis Obiwelu 78				
		João Pires 79/Carlos Silva 74				

ABSOLUTOS - Femininos

Prova	Marca	Nome do Atleta	Ano	Clube	Local	Data
60m	7,17	Mercy Nku	76	SCP	Gent	23.02.01
200m	23,21	Lucrecia Jardim	71	SCP	Valência	28.02.98
400m	52,77	M ^a Carmo Tavares	74	SLB	Génova	18.02.98
800m	2.01,49	Carla Sacramento	71	SCP	Braga	28.02.93
1500m	4.10,65	Sara Moreira	85	MCP	Paris	04.03.11
3000m	8.36,79	Carla Sacramento	71	MCP	Birmingham	17.02.02
60m Barreiras	8,08	Isabel Abrantes	73	JOMA	Espinho	17.02.01
ALTURA	1,88	Naide Gomes	79	SCP	Budapeste	05.03.04
VARA	4,51	Marta Onofre	91	SCP	Pombal	06.03.16
COMPRIMENTO	7,00	Naide Gomes	79	SCP	Valência	09.03.08
TRIPLO SALTO	14,36	Patricia Mamona	88	SCP	Pombal	23.02.14
PESO (4k)	18,81	Valentyna Fedyushyna	65	SCP	Estugarda	02.02.97
PENTATLO	4759	Naide Gomes	79	SCP	Budapeste	05.03.04
		8,48*1,88*15,08*6,45*2.21,69				
3000m MARCHA	12.30,15	Vera Santos	81	JOMA	Pombal	14.02.09
4x400m	3.41,54	Sporting Clube Portugal			Pombal	06.03.16
		Filipa Martins/Vera Barbosa/Maria/Cátia Azevedo				

IV

PROPOSTAS

IV - PROPOSTAS

A Direcção, no âmbito da competência que lhe é conferida pelos Estatutos, nomeadamente o art. 25º alínea r), submete à aprovação da Assembleia Geral a concessão de votos de louvor, tendo em atenção os relevantes serviços prestados à modalidade.

VOTOS DE LOUVOR

Aos **funcionários** e **colaboradores**, no desempenho das suas funções, muitas vezes em condições duras e difíceis, ao longo do ano.

Aos clubes, atletas e treinadores, pelo relevo obtido em competições internacionais e nacionais.

VOTOS DE AGRADECIMENTO

Às seguintes entidades, pela colaboração prestada, que tornou possível algumas acções empreendidas por esta Associação:

Inst. Desp.de Portugal (Delegação Regional de Lisboa e Vale do Tejo)
Câmaras Municipais de Cascais, Lisboa, Loures, Sintra, Torres Vedras
Vila Franca de Xira, Oeiras e Amadora
Direcção dos Estádios Nacional, Universitário de Lisboa e Inatel
Brigada de Trânsito da GNR
PSP de Lisboa e sua Divisão de Trânsito
Restantes Orgãos Sociais da AAL
Orgãos da Comunicação Social que promoveram a modalidade
Dirigentes e Atletas dos Clubes filiados

A Direcção

V

**TÍTULOS
E
HONRARIAS**

V - TÍTULOS E HONRARIAS

REGISTO HISTÓRICO

Fundado em 17 de Maio de 1929, por Alvará do Governo Civil de Lisboa dessa data ao abrigo do Artº 1º da Lei 14 de Fevereiro de 1907, para regulamentar e difundir o atletismo em Lisboa, proteger e defender os interesses dos clubes.

- 1º Presidente - Dr. José Salazar Carreira

- 1ª Sede - Rua da Glória, 22 - 2º - LISBOA

- Utilidade Pública - reconhecida pelo Dec. Lei Nº 460/77 de 07NOV publicado no D.República II Série Nº253/83.11.03

SÓCIOS FUNDADORES

Clube de Futebol "Os Belenenses"

Sporting Clube de Portugal

Sport Lisboa e Benfica

Clube Internacional de Futebol

Grupo Sport Cruz Quebrada

Grupo Sportivo de Pedrouços

Hockey Clube de Portugal

Vendedores de Jornais Futebol Clube

SÓCIOS HONORÁRIOS

INDIVIDUAIS

Aníbal Marques	27.03.52
Dr. Fernando Amado	24.06.63
Jorge Ascensão Mendonça Arrais	27.11.65
Prof. Arcelino Manuel Duarte Mirandela da Costa	12.10.89
Dr. Vicente Marcel Almeida	12.10.89
Dr. Mário Luíz Salvo Paiva	19.02.93
Prof. Mário Alberto Moniz Pereira	19.02.93
Prof. Eduardo Augusto da Cunha	19.02.93
Prof. Fernando Carlos Loureiro Ferreira	06.12.96
Dr. Jorge Salcedo	10.11.00
Prof. António Fonseca e Costa	01.07.05
José Araújo	01.07.05
Armando Aldegalega	01.07.05
José António Dias Fidalgo	04.01.08
Carlos Lopes	16.12.11
Nelson Évora	20.04.12

COLECTIVOS

Clube de Futebol "Os Belenenses"	03.08.84
Sporting Clube de Portugal	03.08.84
Sport Lisboa e Benfica	03.08.84

*** MEDALHA DE DEDICAÇÃO**

Alberto Freitas	05.11.45
Armando Teixeira de Sá	17.01.46
Egas dos Santos Ribeiro	17.01.46
José Lemos	17.01.46
José Monteiro Neves	17.01.46
Dr. José Salazar Carreira	17.01.46
Júlio Assis Esperança	17.01.46
Viriato Sobral de Figueiredo	17.01.46
Afonso Salcedo	17.01.46

*** NOTA: Título que antecedeu o Sócio de Mérito**

SÓCIOS DE MÉRITO

Fernando Matos Fernandes	27.03.52
Manuel José Faria	24.06.63
Octávio Santos Catarino	29.11.65
Jorge Pancada Silveira	29.12.66
José Idalino Morais Cascalho	29.12.66
Alberto Augusto Esteves Pereira	27.11.68
Georgete Duarte Santos Tomaz	27.11.68
Hélio Ferreira Duarte	27.11.68
Joaquim da Silva Ferreira	27.11.68
Dr. Mário Luiz Salvo Paiva	27.11.68
Fernando Gaspar Barata	27.11.69
Eng. Manuel Rasquilho Raposo	30.03.72
José Luís dos Santos	30.03.72
Nelson Pinto Antunes	03.12.74
Carlos Gabriel de Jesus Ribeiro	03.12.74
Pedro João	03.12.74
João António Ferreira de Matos	03.12.74
Carlos Alberto de Sousa Lopes	28.12.77
Júlio Capelo Terreiro	28.12.77
Armando Rodrigues Aldegalega	12.04.79
José António da Silva Galvão	12.04.79
Prof. José de Jesus Carvalho	12.04.79
José de Assunção Guedelha Azevedo	12.04.79
Pericles Augusto do Livramento Bettencourt Pinto	27.03.80
Major Leonel Jorge da Silva Carvalho	11.12.81
Prof. Mário Alberto Freire Moniz Pereira	11.12.81
Artur do Rosário Ferreira	11.12.81
José Pedro de Oliveira Bastos	11.12.81
Dr. Francisco de Oliveira Faneco	11.12.81
Orlando Luís Neto da Silva	06.10.82
Profª. Maria de Lurdes Ferreira de Macedo Batista	03.08.84
José Artur da Silva Dias Pedroso	03.08.84
António Rocha dos Santos	03.08.84
António Ferreira Gonçalves	07.02.85
Fernando Eugénio Pacheco Mamede	22.05.86
António Carlos Carvalho Nogueira Leitão	22.05.86
Francisco Marques Creado	13.08.87
Gilberto Inocêncio Miranda Cardoso	16.01.89
Rui Gonçalo Taborda Pignatelli	16.01.89
Dr. João Fiuza das Neves Barbeitos	12.10.89
Luís Coelho de Aguiar	12.10.89
Prof. Eduardo Augusto da Cunha	12.10.89
José António Muacho Araújo	12.10.89
Raimundo Mendes	12.10.89
Prof. António Carvalheiro Fonseca e Costa	12.10.89
João José Pontes Campos	12.10.89

Domingos da Silva Castro	12.10.89
João Cid Moreira Castelo Branco	11.01.90
Prof. Fernando Carlos Loureiro Ferreira	11.01.90
Prof. Manuel António da Silva Campos	11.01.90
Rita Maria Varela Borralho	11.01.90
Cidálio Seco Caetano	11.01.90
Dr.Jorge Salcedo Fernandes	31.01.91
Eng. José Luís Vale Rego Mendes	31.01.91
Fernando Teixeira Pereira	31.01.91
João Sequeira Andrade	31.01.91
Manuel Arons de Carvalho	31.01.91
Tomáz Salvador Paquete	31.01.91
José António Marques Dias Fidalgo	31.01.91
Altino António Geraldes Mesquita	31.01.91
Fernando Moura Diniz	19.02.93
Américo Rosa Ferreira	19.02.93
José Gonçalves Henriques	31.01.94
Fernando Ferreira Carneiro	31.01.94
Herédio José Magalhães Costa	10.02.95
Prof. Fernando Manuel Serrador Fonseca da Mota	10.02.95
Ten.Cor. Fernando Manuel Marques Boquinhas	10.02.95
Artur dos Santos Madeira	10.02.95
Nuno Manuel Vasconcelos Nogueira	08.03.96
António Manuel Fernandes	08.03.96
Fausto Soares de Almeida Ribeiro	08.03.96
Joaquim Carlos Pereira Pinheiro	06.12.96
Dr. Vasco Paulo Lynce Faria	06.12.96
Eng. Caleia Rodrigues	06.03.98
Prof. António Jorge Abreu Matos	06.03.98
António Manuel Vermelhudo	06.03.98
Carlos Manuel D. Cunha	06.03.98
João Eustáquio Lima	06.03.98
José Luís França Pinto	06.03.98
Lucília Veloso Soares	06.03.98
Prof. Luís Filipe V. Cunha	06.03.98
Manuel Fernando Matias	06.03.98
Carlos Alberto C M.Fontan	10.11.00
Moisés Barreiros	19.12.02
Prof. João Paulo Ferreira	19.12.02
Prof. Bernardo Manuel	22.04.04
João Pedro Cardoso	22.04.04
Eng.º Pedro Rodrigues	22.04.04
Dionísio Castro	22.04.04
Fernando Alves	22.04.04
José Urbano	22.04.04
Rui Silva	01.07.05
Naide Gomes	01.07.05
Francis Obikwelu	01.07.05
Carlos Moía	01.07.05
José António Marques	01.07.05
José Armindo Bernardo	01.07.05
Teresa Machado	01.07.05
Eduardo Henriques	01.07.05
Dr. João Roquete	01.07.05
Prof. Rafael Marques	01.07.05
Carla Sacramento	31.03.06
Manuel Oliveira	31.03.06
Eng.º. Eduardo Albuquerque	31.03.06
Alberto Matos	31.03.06
Arqt.º Pedro Almeida	31.03.06

Mário Aníbal	31.03.06
Rui Ramos	31.03.06
Prof. Ana Oliveira	31.03.06
Paulo Guerra	31.03.06
Dr. Helder de Jesus	31.03.06
Lídia Faria	31.03.06
Adília Silverio	31.03.06
Manuela Simões	31.03.06
Maria João Lopes	31.03.06
Francelina Anacleto	31.03.06
Eulália Mendes	31.03.06
Telmo Martins	31.03.06
José Manuel Francisco	04.01.08
Álvaro Silva	04.01.08
Carlos Tavares da Silva	04.01.08
António Manuel M.B. Simões	22.06.12
José Gramunha Marques	22.06.12
José Manuel Isidro	22.06.12
Dr. João Pedro Amaral Morais Cardoso	29.10.12

ORGÃOS SOCIAIS

EM EXERCÍCIO ATÉ 04.12.2016

MESA DA ASSEMBLEIA GERAL

Presidente	- Helder Albano Baiona de Jesus
1º Secretário	- António Moreira b)
2º Secretário	- Nelson Melo

DIRECÇÃO

Presidente	- Vicente Marcel de Almeida
Vice-Presidente	- Bernardo Manuel
Secretário-Geral	- João Monteiro a)
Tesoureiro	- Rabindranath Octaviano Teles
Vogal	- Carlos Manuel Tavares da Silva
Vogal	- Nelson Assis Silva Caldeira
Vogal	- Timóteo Pfumo
Vogal	- Henrique Meira
Vogal	- Rafick Baldé

CONSELHO FISCAL

Presidente	- Pedro Lago Paulino
Vogal	- Carlos Costa b)
Vogal	- Ricardo Sarmento da Silva

CONSELHO JURISDICIONAL

Presidente	- José António Marques Dias Fidalgo
Vogal	- Abel Santos Miranda
Vogal	- Luís Moreira Costa Branco Alves

CONSELHO DE ARBITRAGEM

Presidente	- José Orlando Ribeiro Lopes b)
Vogal	- Albertino Pinto
Vogal	- Liliana Silva
Vogal	- Aureliano Videira
Vogal	- Moisés Henriques

- a) Pediu a demissão
- b) Não tomou posse

ORGÃOS SOCIAIS

EM EXERCÍCIO A PARTIR DE 05.12.2016

MESA DA ASSEMBLEIA GERAL

Presidente	- Nuno Miguel Anselmo
1º Secretário	- Artur dos Santos Madeira
2º Secretário	- António Óscar Rodrigues

DIRECÇÃO

Presidente	- Luís Filipe de Jesus
Vice-Presidente	- Anabela Gonçalves Gordo
Secretário-Geral	- Mário José Vilares
Tesoureiro	- João António Pereira
Vogal	- Carlos André Veredas
Vogal	- Nelson Assis Silva Caldeira
Vogal	- Susana Isabel Pinheiro

CONSELHO FISCAL

Presidente	- Paulo Doce Moura
Vogal	- Jorge Marques Martins
Vogal	- Filipe Lomba da Graça

CONSELHO JURISDICIONAL

Presidente	- António José Rodrigues
Vogal	- Patrícia Ferreira Pontes
Vogal	- Alberto Tavares Oliveira

CONSELHO DE ARBITRAGEM

Presidente	- Sérgio Paulo Fernandes Graça
Vogal	- Carlos Alberto Pinto
Vogal	- Rita Mineiro Brito

VI

CONTAS

31-12-2016

Balancete Analítico (Euros)

Página: 1

CONTABILIDADE GERAL

MÊS: Dezembro de 2016

Conta	Descrição	Movimento do Mês		Acumulados			
		Débito	Crédito	Débito	Crédito	Saldo devedor	Saldo credor
<u>CLASSE 1 - MEIOS FINANCEIROS LÍQUIDOS</u>							
11	Caixa	843,00	257,37	3.780,41	3.228,40	552,01	
11.1	Caixa Sede	843,00	257,37	3.780,41	3.228,40	552,01	
12	Depósitos à Ordem	57.371,55	18.866,58	263.432,27	212.067,19	51.365,08	
12.1	B.E.S	51.201,55	5.880,88	221.504,60	172.965,13	48.539,47	
12.2	Millennium BCP-186280741	5.111,00	7.458,93	34.787,83	32.691,23	2.096,60	
12.3	Millennium BCP-45383577017	1.059,00	5.526,77	7.139,84	6.410,83	729,01	
13	Outros Depósitos Bancários	0,00	0,00	17.157,88	9.750,00	7.407,88	
13.1	Depósitos a Prazo	0,00	0,00	17.157,88	9.750,00	7.407,88	
13.1.1	BES	0,00	0,00	14.333,54	9.750,00	4.583,54	
13.1.2	Millennium BCP	0,00	0,00	2.824,34	0,00	2.824,34	
14	Outros instrumentos financeiros	0,00	0,00	7.000,00	4.824,34	2.175,66	
14.2	Instrumentos financeiros detidos para negociação	0,00	0,00	7.000,00	4.824,34	2.175,66	
14.2.1	Activos financeiros	0,00	0,00	7.000,00	4.824,34	2.175,66	
14.2.1.2	Aplic Financeira - Millennium	0,00	0,00	7.000,00	4.824,34	2.175,66	
TOTAL DA CLASSE 1		58.214,55	19.123,95	291.370,56	229.869,93	61.500,63	
<u>CLASSE 2 - CONTAS A RECEBER E A PAGAR</u>							
23	Pessoal	1.433,49	1.433,49	26.364,51	26.364,51		
23.1	Remunerações a pagar	1.433,49	1.433,49	26.364,51	26.364,51		
23.1.2	Ao pessoal	1.433,49	1.433,49	26.364,51	26.364,51		
24	Estado e outros entes públicos	863,55	921,69	11.706,00	12.812,85	66,27	1.173,12
24.1	Imposto sobre o rendimento	0,19	0,00	66,27	0,00	66,27	
24.2	Retenção de impostos s/rendim.	100,49	424,32	1.645,54	2.309,39		663,85
24.2.1	Trabalho dependente	100,49	61,82	1.645,54	1.931,03		285,49
24.2.2	Trabalho independente	0,00	362,50	0,00	378,36		378,36
24.5	Contrib.p/Segurança Social	762,87	497,37	9.994,19	10.503,46		509,27
25	Financiamentos obtidos	232,54	0,00	15.797,79	23.269,60		7.471,81
25.1	Instituições de crédito e sociedades financeiras	232,54	0,00	15.797,79	23.269,60		7.471,81
25.1.1	Empréstimos bancários	232,54	0,00	15.797,79	23.269,60		7.471,81
25.1.1.2	LIVRANÇA - BCP	0,00	0,00	1.000,00	1.000,00		
25.1.1.3	Emprestimo-245972611BCP	232,54	0,00	2.617,79	6.729,60		4.111,81
25.1.1.5	BES	0,00	0,00	12.180,00	15.540,00		3.360,00
27	Outras contas a receber/pagar	20.570,80	125.668,20	118.653,13	212.132,70	14.402,00	107.881,57
27.2	Devedores/credores p/acrécimo (periodização económica)	5.284,17	8.653,34	24.686,17	13.937,51	14.402,00	3.653,34
27.2.1	Devedores por acréscimos de rendimentos	0,00	5.000,00	19.402,00	5.000,00	14.402,00	
27.2.1.3	Municípios	0,00	0,00	14.402,00	0,00	14.402,00	
27.2.1.5	Solinca Health Fitness,SA	0,00	5.000,00	5.000,00	5.000,00		

31-12-2016

Balancete Analítico (Euros)

Página: 2

CONTABILIDADE GERAL

MÊS: Dezembro de 2016

Conta	Descrição	Movimento do Mês		Acumulados			
		Débito	Crédito	Débito	Crédito	Saldo devedor	Saldo credor
27.2.2	Credores por acréscimos de gastos	5.284,17	3.653,34	5.284,17	8.937,51		3.653,34
27.2.2.1	Remuneracoes Liquidar	5.284,17	3.653,34	5.284,17	8.937,51		3.653,34
27.8	Outros devedores e credores	15.286,63	117.014,86	93.966,96	198.195,19		104.228,23
27.8.1	Divida Total 2016 e Anos Anteriores nao Contabilizada	0,00	97.946,87	0,00	97.946,87		97.946,87
27.8.1.1	Associacao Algarve	0,00	218,75	0,00	218,75		218,75
27.8.1.2	Associacao Coimbra	0,00	531,25	0,00	531,25		531,25
27.8.1.3	Associacao Guarda	0,00	625,00	0,00	625,00		625,00
27.8.1.4	Associacao Leiria	0,00	2.812,50	0,00	2.812,50		2.812,50
27.8.1.5	Associacao Madeira	0,00	1.406,25	0,00	1.406,25		1.406,25
27.8.1.6	Associacao Porto	0,00	3.000,00	0,00	3.000,00		3.000,00
27.8.1.7	Associacao Santarem	0,00	2.843,75	0,00	2.843,75		2.843,75
27.8.1.8	Associacao Viana Castelo	0,00	750,00	0,00	750,00		750,00
27.8.1.9	Carlos Dias - Medalhas	0,00	188,37	0,00	188,37		188,37
27.8.1.10	Dualcopiers	0,00	1.100,00	0,00	1.100,00		1.100,00
27.8.1.11	Estadio Universitario	0,00	535,00	0,00	535,00		535,00
27.8.1.12	Financas	0,00	527,17	0,00	527,17		527,17
27.8.1.13	Inatel	0,00	850,00	0,00	850,00		850,00
27.8.1.14	Intrum - Div Meo	0,00	351,41	0,00	351,41		351,41
27.8.1.15	Metrocopia	0,00	365,82	0,00	365,82		365,82
27.8.1.16	Pagina Magenta	0,00	70,68	0,00	70,68		70,68
27.8.1.17	PT Empresas	0,00	163,15	0,00	163,15		163,15
27.8.1.18	Sintape	0,00	219,96	0,00	219,96		219,96
27.8.1.19	EMEL	0,00	8.000,00	0,00	8.000,00		8.000,00
27.8.1.20	Vodafone	0,00	1.294,19	0,00	1.294,19		1.294,19
27.8.1.22	Condominio	0,00	1.998,00	0,00	1.998,00		1.998,00
27.8.1.23	Isidoro Duarte	0,00	660,00	0,00	660,00		660,00
27.8.1.24	Juizes Abril a Junho 2013	0,00	12.175,00	0,00	12.175,00		12.175,00
27.8.1.25	Juizes Abril a Julho 2015	0,00	10.248,00	0,00	10.248,00		10.248,00
27.8.1.26	Juizes Abril a Julho 2016	0,00	9.476,00	0,00	9.476,00		9.476,00
27.8.1.27	Juizes Set. a Outubro 2016	0,00	708,00	0,00	708,00		708,00
27.8.1.28	Juizes Nov. a Dez. 2016	0,00	907,50	0,00	907,50		907,50
27.8.1.29	Nelson Caldeira	0,00	1.925,00	0,00	1.925,00		1.925,00
27.8.1.30	Jose Augusto Nunes	0,00	2.380,00	0,00	2.380,00		2.380,00
27.8.1.31	S.L.Benfica	0,00	23.250,00	0,00	23.250,00		23.250,00
27.8.1.32	Sporting CP	0,00	6.000,00	0,00	6.000,00		6.000,00
27.8.1.33	Site Associacao	0,00	500,00	0,00	500,00		500,00
27.8.1.34	Pontilógica, Lda	0,00	1.500,00	0,00	1.500,00		1.500,00
27.8.1.35	Aguas do Vimeiro	0,00	366,12	0,00	366,12		366,12
27.8.05	Diversos	0,00	1.435,00	3.000,00	6.935,00		3.935,00
27.8.07	Dr.Luis Jesus	0,00	2.346,36	0,00	2.346,36		2.346,36
27.8.99	Contas a Regularizar	15.286,63	15.286,63	90.966,96	90.966,96		
TOTAL DA CLASSE 2		23.100,38	128.023,38	172.521,43	274.579,66	14.468,27	116.526,50

CLASSE 4 - INVESTIMENTOS

43	Activos fixos tangíveis	0,00	1.335,25	173.948,84	133.250,02	173.948,84	133.250,02
43.1	Terrenos Rec.Naturais	0,00	0,00	15.587,40	0,00	15.587,40	
43.2	Edificios O.Construcoes	0,00	0,00	46.762,30	0,00	46.762,30	
43.3	Equipamento Basico	0,00	0,00	15.430,90	0,00	15.430,90	

31-12-2016

Balancete Analítico (Euros)

Página: 3

CONTABILIDADE GERAL

MÊS: Dezembro de 2016

Conta	Descrição	Movimento do Mês		Acumulados			
		Débito	Crédito	Débito	Crédito	Saldo devedor	Saldo credor
43.4	Equipamento Transporte	0,00	0,00	37.181,85	0,00	37.181,85	
43.5	Equipamento Administrativo	0,00	0,00	52.591,79	0,00	52.591,79	
43.7	Outras Imobilizacoes	0,00	0,00	6.394,60	0,00	6.394,60	
43.8	Depreciacoes Acumuladas	0,00	1.335,25	0,00	133.250,02		133.250,02
43.8.2	Edificios Out Construcoes	0,00	935,25	0,00	22.450,88		22.450,88
43.8.3	Equipamento Basico	0,00	0,00	0,00	15.430,90		15.430,90
43.8.4	Equipamento Transporte	0,00	0,00	0,00	37.181,85		37.181,85
43.8.5	Equipamento Administrativo	0,00	0,00	0,00	52.591,79		52.591,79
43.8.7	Outras	0,00	400,00	0,00	5.594,60		5.594,60
TOTAL DA CLASSE 4		0,00	1.335,25	173.948,84	133.250,02	173.948,84	133.250,02
<u>CLASSE 5 - CAPITAL, RESERVAS E RESULTADOS TRANSITADOS</u>							
56	Resultados transitados	5.000,00	0,00	5.000,00	87.368,45		82.368,45
TOTAL DA CLASSE 5		5.000,00	0,00	5.000,00	87.368,45		82.368,45
TOTAL DAS CONTAS DE BALANÇO		86.314,93	148.482,58	642.840,83	725.068,06	249.917,74	332.144,97

CLASSE 6 - GASTOS

62	Fornecimentos e serviços externos	116.367,89	0,00	239.874,43	0,00	239.874,43	
62.2	Serviços especializados	59.324,65	0,00	142.390,41	0,00	142.390,41	
62.2.1	Trabalhos especializados	59.260,15	0,00	142.077,75	0,00	142.077,75	
62.2.1.01	AJUIZAMENTOS	37.819,50	0,00	51.781,04	0,00	51.781,04	
62.2.1.02	Organizacao Provas	0,00	0,00	313,13	0,00	313,13	
62.2.1.03	Contabilidade	1.500,00	0,00	1.500,00	0,00	1.500,00	
62.2.1.04	Formacao	1.789,90	0,00	1.789,90	0,00	1.789,90	
62.2.1.08	CONDOMINIO	1.998,00	0,00	2.558,00	0,00	2.558,00	
62.2.1.12	Site - administracao	500,00	0,00	500,00	0,00	500,00	
62.2.1.14	Outros custos Actividade	15.652,75	0,00	83.635,68	0,00	83.635,68	
62.2.3	Vigilância e segurança	0,00	0,00	10,46	0,00	10,46	
62.2.6	Conservação e reparação	64,50	0,00	302,20	0,00	302,20	
62.2.6.1	Edificio-Sede	64,50	0,00	167,73	0,00	167,73	
62.2.6.5	Manut.Material Desportivo	0,00	0,00	134,47	0,00	134,47	
62.3	Materiais	1.952,43	0,00	3.927,87	0,00	3.927,87	
62.3.1	Ferramentas e utensílios de desgaste rápido	1.100,00	0,00	1.100,00	0,00	1.100,00	
62.3.3	Material de escritório	444,10	0,00	580,73	0,00	580,73	
62.3.4	Artigos - Premios Atletas	0,00	0,00	70,00	0,00	70,00	
62.3.5	Tacas e Medalhas	188,37	0,00	995,94	0,00	995,94	
62.3.7	Material Equip Atletas	0,00	0,00	961,24	0,00	961,24	
62.3.8	Outros-Balas cartuchos part	219,96	0,00	219,96	0,00	219,96	
62.4	Energia e fluidos	0,00	0,00	3.429,41	0,00	3.429,41	
62.4.1	Electricidade	0,00	0,00	734,82	0,00	734,82	
62.4.2	Combustíveis	0,00	0,00	2.369,30	0,00	2.369,30	
62.4.3	Água	0,00	0,00	325,29	0,00	325,29	
62.5	Deslocações, estadas e transportes	0,00	0,00	1.848,06	0,00	1.848,06	

31-12-2016

Balancete Analítico (Euros)

Página: 4

CONTABILIDADE GERAL

MÊS: Dezembro de 2016

Conta	Descrição	Movimento do Mês		Acumulados			
		Débito	Crédito	Débito	Crédito	Saldo devedor	Saldo credor
62.5.1	Deslocações e estadas	0,00	0,00	1.848,06	0,00	1.848,06	
62.5.1.01	DIRECCAO E DTREG	0,00	0,00	1.000,56	0,00	1.000,56	
62.5.1.02	ATLETAS	0,00	0,00	800,05	0,00	800,05	
62.5.1.03	Funcionarios-Pessoal Apoio	0,00	0,00	3,80	0,00	3,80	
62.5.1.04	Portagens	0,00	0,00	43,65	0,00	43,65	
62.6	Serviços diversos	55.090,81	0,00	88.278,68	0,00	88.278,68	
62.6.1	Rendas e alugueres	2.045,00	0,00	2.450,00	0,00	2.450,00	
62.6.1.01	Autocarro	660,00	0,00	1.065,00	0,00	1.065,00	
62.6.1.04	Aluguer Recintos	1.385,00	0,00	1.385,00	0,00	1.385,00	
62.6.2	Comunicação	1.808,75	0,00	5.185,20	0,00	5.185,20	
62.6.2.01	Comunicação-Rede fixa	514,56	0,00	1.777,96	0,00	1.777,96	
62.6.2.02	Comunicação-Rede móvel	1.294,19	0,00	3.407,24	0,00	3.407,24	
62.6.3	Seguros	1.649,56	0,00	12.260,72	0,00	12.260,72	
62.6.3.05	Responsabilidade Civil	0,00	0,00	460,01	0,00	460,01	
62.6.3.06	Seguro Desportivo	1.649,56	0,00	11.800,71	0,00	11.800,71	
62.6.7	Limpeza, higiene e conforto	150,00	0,00	2.239,56	0,00	2.239,56	
62.6.7.1	Limpeza Intalacoes	150,00	0,00	1.800,00	0,00	1.800,00	
62.6.7.2	Produtos Limpeza	0,00	0,00	439,56	0,00	439,56	
62.6.8	Outros serviços	49.437,50	0,00	66.143,20	0,00	66.143,20	
62.6.8.1	Actividades Desportivas	49.437,50	0,00	66.143,20	0,00	66.143,20	
62.6.8.1.04	Pessoal Apoio e Outros	0,00	0,00	5.924,45	0,00	5.924,45	
62.6.8.1.05	Transferencia Atletas	41.437,50	0,00	52.218,75	0,00	52.218,75	
62.6.8.1.35	Emel - Viatura Rebocada	8.000,00	0,00	8.000,00	0,00	8.000,00	
63	Gastos com o pessoal	5.646,02	5.284,17	41.056,94	5.284,17	35.772,77	
63.2	Remunerações do pessoal	4.646,80	4.320,66	34.001,15	4.320,66	29.680,49	
63.2.1	Pessoal-Vencimentos	2.987,20	2.160,33	26.326,60	2.160,33	24.166,27	
63.2.2	Subsidio Feriaas	1.493,60	2.160,33	3.678,20	2.160,33	1.517,87	
63.2.3	Subsidio Natal	0,00	0,00	1.419,20	0,00	1.419,20	
63.2.5	Subsidio Alimentacao	166,00	0,00	2.577,15	0,00	2.577,15	
63.5	Encargos sobre remunerações	999,22	963,51	7.055,79	963,51	6.092,28	
63.5.2	Área administrativa	999,22	963,51	7.055,79	963,51	6.092,28	
64	Gastos de depreciação e de amortização	1.335,25	0,00	1.335,25	0,00	1.335,25	
64.2	Activos fixos tangíveis	1.335,25	0,00	1.335,25	0,00	1.335,25	
64.2.2	Edificios out.Construcoes	935,25	0,00	935,25	0,00	935,25	
64.2.8	Outras	400,00	0,00	400,00	0,00	400,00	
68	Outros gastos e perdas	527,17	0,00	649,09	0,00	649,09	
68.1	Impostos	0,00	0,00	70,34	0,00	70,34	
68.1.3	Taxas	0,00	0,00	70,34	0,00	70,34	
68.7	Gastos,perdas em investimentos não financeiros	527,17	0,00	578,75	0,00	578,75	
68.7.8	Outros gastos e perdas	527,17	0,00	578,75	0,00	578,75	
68.7.8.1	Multas Fiscais	527,17	0,00	578,75	0,00	578,75	
69	Gastos perdas de financiamento	197,66	0,00	2.557,31	0,00	2.557,31	

31-12-2016

Balancete Analítico (Euros)

Página: 5

CONTABILIDADE GERAL

MÊS: Dezembro de 2016

Conta	Descrição	Movimento do Mês		Acumulados			
		Débito	Crédito	Débito	Crédito	Saldo devedor	Saldo credor
69.1	Juros suportados	52,06	0,00	1.429,41	0,00	1.429,41	
69.1.1	Juros de financiamento obtidos	52,06	0,00	1.429,41	0,00	1.429,41	
69.8	Outros gastos e perdas de financiamento	145,60	0,00	1.127,90	0,00	1.127,90	
69.8.8	Outros	145,60	0,00	1.127,90	0,00	1.127,90	
TOTAL DA CLASSE 6		124.073,99	5.284,17	285.473,02	5.284,17	280.188,85	

CLASSE 7 - RENDIMENTOS

72	Prestações de serviços	0,00	45.976,50	0,00	92.829,96	92.829,96	
72.2	Quotizações e jóias	0,00	44.000,50	0,00	83.211,97	83.211,97	
72.2.1	TAXA FILIACAO	0,00	1.055,00	0,00	5.997,00	5.997,00	
72.2.2	Taxa Homol.Prova	0,00	650,00	0,00	9.760,00	9.760,00	
72.2.3	Ajuizamentos	0,00	0,00	0,00	990,00	990,00	
72.2.4	Comissao Vending	0,00	0,00	0,00	1.080,22	1.080,22	
72.2.5	Transferencia Atletas	0,00	39.127,50	0,00	47.596,25	47.596,25	
72.2.6	Taxa curso treinadores	0,00	60,00	0,00	1.590,00	1.590,00	
72.2.8	Inscricao G P Natal	0,00	2.713,00	0,00	14.553,50	14.553,50	
72.2.10	Organizaçao Provas	0,00	0,00	0,00	1.250,00	1.250,00	
72.2.11	São Silvestre Lourinhã	0,00	395,00	0,00	395,00	395,00	
72.3	Promoções para captação de recursos	0,00	0,00	0,00	4.393,49	4.393,49	
72.3.1	Desporto Escolar	0,00	0,00	0,00	550,00	550,00	
72.3.3	Revista Atletismo	0,00	0,00	0,00	2.225,00	2.225,00	
72.3.4	Corrida Saude Solidaria	0,00	0,00	0,00	1.618,49	1.618,49	
72.5	Serviços secundários	0,00	1.976,00	0,00	5.224,50	5.224,50	
72.5.1	Seguros desportivos	0,00	1.976,00	0,00	5.224,50	5.224,50	
75	Subsídios à exploração	0,00	10.645,25	0,00	105.105,61	105.105,61	
75.1	Subsídios do Estado e outros entes públicos	0,00	10.645,25	0,00	105.105,61	105.105,61	
75.1.1	Federacao Atletismo	0,00	6.145,75	0,00	96.501,73	96.501,73	
75.1.1.1	Duodecimos	0,00	6.145,75	0,00	90.268,49	90.268,49	
75.1.1.2	Diversos-Federacao	0,00	0,00	0,00	6.233,24	6.233,24	
75.1.2	Subsídios Diversos	0,00	4.499,50	0,00	8.603,88	8.603,88	
75.1.2.2	Camara Mun. Oeiras	0,00	0,00	0,00	2.332,00	2.332,00	
75.1.2.3	Camara Mun.Amadora	0,00	0,00	0,00	659,50	659,50	
75.1.2.4	Camara Mun. Cascais	0,00	4.499,50	0,00	4.499,50	4.499,50	
75.1.2.5	Autarquias diversas	0,00	0,00	0,00	372,88	372,88	
75.1.2.7	Camara MunicTorres Vedras	0,00	0,00	0,00	740,00	740,00	
79	Juros, dividendos e outros rendimentos similares	0,00	0,42	0,00	26,05	26,05	
79.1	Juros obtidos	0,00	0,42	0,00	26,05	26,05	
79.1.1	De depósitos	0,00	0,42	0,00	26,05	26,05	
TOTAL DA CLASSE 7		0,00	56.622,17	0,00	197.961,62	197.961,62	

31-12-2016

Balancete Analítico (Euros)

Página: 6

CONTABILIDADE GERAL

MÊS: Dezembro de 2016

Conta	Descrição	Movimento do Mês		Acumulados			
		Débito	Crédito	Débito	Crédito	Saldo devedor	Saldo credor
<u>CLASSE 8 - RESULTADOS</u>							
81	Resultado líquido do período	0,00	0,00	17.482,68	17.482,68		
81.8	Resultado líquido	0,00	0,00	17.482,68	17.482,68		
TOTAL DA CLASSE 8		0,00	0,00	17.482,68	17.482,68		
TOTAL DAS CONTAS DE RESULTADOS		124.073,99	61.906,34	302.955,70	220.728,47	280.188,85	197.961,62
TOTAL DA CONTABILIDADE FINANCEIRA		210.388,92	210.388,92	945.796,53	945.796,53	530.106,59	530.106,59

TOTAL GERAL:	210.388,92	210.388,92	945.796,53	945.796,53	530.106,59	530.106,59
--------------	------------	------------	------------	------------	------------	------------

31-12-2016

Balancete Razão (Euros)

Página: 1

CONTABILIDADE GERAL

MÊS: Dezembro de 2016

Conta	Descrição	Movimento do Mês		Acumulados			
		Débito	Crédito	Débito	Crédito	Saldo devedor	Saldo credor
<u>CLASSE 1 - MEIOS FINANCEIROS LÍQUIDOS</u>							
11	Caixa	843,00	257,37	3.780,41	3.228,40	552,01	
12	Depósitos à Ordem	57.371,55	18.866,58	263.432,27	212.067,19	51.365,08	
13	Outros Depósitos Bancários	0,00	0,00	17.157,88	9.750,00	7.407,88	
14	Outros instrumentos financeiros	0,00	0,00	7.000,00	4.824,34	2.175,66	
TOTAL DA CLASSE 1		58.214,55	19.123,95	291.370,56	229.869,93	61.500,63	
<u>CLASSE 2 - CONTAS A RECEBER E A PAGAR</u>							
23	Pessoal	1.433,49	1.433,49	26.364,51	26.364,51		
24	Estado e outros entes públicos	863,55	921,69	11.706,00	12.812,85	66,27	1.173,12
25	Financiamentos obtidos	232,54	0,00	15.797,79	23.269,60		7.471,81
27	Outras contas a receber/pagar	20.570,80	125.668,20	118.653,13	212.132,70	14.402,00	107.881,57
TOTAL DA CLASSE 2		23.100,38	128.023,38	172.521,43	274.579,66	14.468,27	116.526,50
<u>CLASSE 4 - INVESTIMENTOS</u>							
43	Activos fixos tangíveis	0,00	1.335,25	173.948,84	133.250,02	173.948,84	133.250,02
TOTAL DA CLASSE 4		0,00	1.335,25	173.948,84	133.250,02	173.948,84	133.250,02
<u>CLASSE 5 - CAPITAL, RESERVAS E RESULTADOS TRANSITADOS</u>							
56	Resultados transitados	5.000,00	0,00	5.000,00	87.368,45		82.368,45
TOTAL DA CLASSE 5		5.000,00	0,00	5.000,00	87.368,45		82.368,45
TOTAL DAS CONTAS DE BALANÇO		86.314,93	148.482,58	642.840,83	725.068,06	249.917,74	332.144,97
<u>CLASSE 6 - GASTOS</u>							
62	Fornecimentos e serviços externos	116.367,89	0,00	239.874,43	0,00	239.874,43	
63	Gastos com o pessoal	5.646,02	5.284,17	41.056,94	5.284,17	35.772,77	
64	Gastos de depreciação e de amortização	1.335,25	0,00	1.335,25	0,00	1.335,25	
68	Outros gastos e perdas	527,17	0,00	649,09	0,00	649,09	
69	Gastos perdas de financiamento	197,66	0,00	2.557,31	0,00	2.557,31	
TOTAL DA CLASSE 6		124.073,99	5.284,17	285.473,02	5.284,17	280.188,85	
<u>CLASSE 7 - RENDIMENTOS</u>							
72	Prestações de serviços	0,00	45.976,50	0,00	92.829,96		92.829,96
75	Subsídios à exploração	0,00	10.645,25	0,00	105.105,61		105.105,61
79	Juros, dividendos e outros rendimentos similares	0,00	0,42	0,00	26,05		26,05
TOTAL DA CLASSE 7		0,00	56.622,17	0,00	197.961,62		197.961,62

31-12-2016

Balancete Razão (Euros)

Página: 2

CONTABILIDADE GERAL

MÊS: Dezembro de 2016

		Movimento do Mês		Acumulados			
Conta	Descrição	Débito	Crédito	Débito	Crédito	Saldo devedor	Saldo credor

CLASSE 8 - RESULTADOS

81	Resultado líquido do período	0,00	0,00	17.482,68	17.482,68		
	TOTAL DA CLASSE 8	0,00	0,00	17.482,68	17.482,68		
	TOTAL DAS CONTAS DE RESULTADOS	124.073,99	61.906,34	302.955,70	220.728,47	280.188,85	197.961,62
	TOTAL DA CONTABILIDADE	210.388,92	210.388,92	945.796,53	945.796,53	530.106,59	530.106,59

TOTAL GERAL:	210.388,92	210.388,92	945.796,53	945.796,53	530.106,59	530.106,59
--------------	------------	------------	------------	------------	------------	------------

**Balço - (modelo para ESNL) em 31-
12-2016
(montantes em euros)**

Associação de Atletismo de Lisboa

RUBRICAS	DATAS	
	2016	2015
ATIVO		
Ativo não corrente		
Ativos fixos tangíveis	40.698,82	42.034,07
	40.698,82	42.034,07
Ativo corrente		
Créditos a receber	14.402,00	19.402,00
Estado e outros entes públicos	66,27	59,72
Outros ativos correntes	2.175,66	7.000,00
Caixa e depósitos bancários	59.324,97	40.897,69
	75.968,90	67.359,41
Total do ativo	116.667,72	109.393,48
FUNDOS PATRIMONIAIS E PASSIVO		
Fundos patrimoniais		
Resultados transitados	82.368,45	69.885,77
Resultado líquido do período	(82.227,23)	17.482,68
Total dos fundos patrimoniais	141,22	87.368,45
Passivo		
Passivo não corrente		
Passivo corrente		
Estado e outros entes públicos	1.173,12	1.411,26
Financiamentos obtidos	7.471,81	9.829,60
Outros passivos correntes	107.881,57	10.784,17
	116.526,50	22.025,03
Total do passivo	116.526,50	22.025,03
Total dos fundos patrimoniais e do passivo	116.667,72	109.393,48

**Demonstração dos Resultados por Naturezas -
(modelo para ESNL) do período findo em 31-12-
2016**

Associação de Atletismo de Lisboa

(montantes em euros)

RENDIMENTOS E GASTOS	PERÍODOS	
	2016	2015
Vendas e serviços prestados	92.829,96	82.455,50
Subsídios, doações e legados à exploração	105.105,61	111.728,91
Fornecimentos e serviços externos	(239.874,43)	(131.696,63)
Gastos com o pessoal	(35.772,77)	(39.332,40)
Outros rendimentos	26,05	38,65
Outros gastos	(1.776,99)	(1.388,82)
Resultado antes de depreciações, gastos de financiamento e impostos	(79.462,57)	21.805,21
Gastos/reversões de depreciação e de amortização	(1.335,25)	(1.335,25)
Resultado operacional (antes de gastos de financiamento e impostos)	(80.797,82)	20.469,96
Juros e gastos similares suportados	(1.429,41)	(2.987,28)
Resultado antes de impostos	(82.227,23)	17.482,68
Resultado líquido do período	(82.227,23)	17.482,68



Exmos. Senhores Direção da Associação de Atletismo de Lisboa,

O presente relatório da atividade desenvolvida pelo Conselho Fiscal foi elaborado tendo em vista o cumprimento do estipulado legal e análise da documentação em anexo.

O Presidente do Conselho fiscal participou em reuniões de Direção e com o Gabinete de Contabilidade responsável pela elaboração das contas, o que lhe permitiu:

- 1) Analisar a documentação existente;
- 2) Assistir às explicações dadas pelos responsáveis;
- 3) Colocar as questões e pedidos de esclarecimento que os documentos em análise lhe pudessem suscitar ou a falta destes;
- 4) Efetuar o acompanhamento direto da evolução da atividade da Associação de Atletismo de Lisboa, prestando especial atenção dos regulamentos e disposições legais.

No cumprimento das competências que lhe estão legalmente atribuídas, desenvolveu várias atividades de que se destacam as seguintes:

- 1) Zelar pela observância das disposições legais e regulamentares, bem como das políticas gerais, normas e práticas instituídas internamente.
- 2) Prestou especial atenção às anomalias identificadas e às recomendações apresentadas no sentido de as ultrapassar, bem como ao cumprimento dos prazos definidos para a sua regularização.
- 3) Acompanhou também os resultados dos trabalhos efetuados pelo Gabinete de Contabilidade em áreas relacionadas com o cumprimento das obrigações relativamente a assuntos relacionados com o controlo interno e contabilístico.
- 4) Verificou a adequação ou falta dela dos documentos que servem de suporte.
- 5) Procedeu à análise dos resultados e das conclusões dos procedimentos contabilísticos, bem como das informações oportunamente prestadas relativamente a políticas e práticas contabilísticas.

Relatório e parecer do Conselho Fiscal

Mereceu-lhe especial atenção a falta de documentação suporte da anterior Direção da AAL, bem, como as medidas excecionais tomadas pela atual Direção da AAL que foram tomadas, tendo em vista a redução do efeito dos impactos negativos.

O Conselho Fiscal acompanhou a preparação da documentação para obter informação mais detalhada sobre a elaboração e o fecho de contas.

Face ao exposto, o Presidente do Conselho Fiscal é de opinião que as Demonstrações de Resultados, Balanço e Balancetes sobre o ano de 2016, **não estão de acordo com as disposições contabilísticas, legais e estatutárias aplicáveis**, pelo que recomenda a sua discussão em Assembleia-Geral de Associados da Associação de Atletismo de Lisboa a realizar no próximo dia 25 de Maio de 2017.

Paulo Doce de Moura
Presidente do Conselho Fiscal da AAL

VII

**INVENTÁRIO
GERAL**

VII – INVENTÁRIO GERAL

INVENTÁRIO

DESIGNAÇÃO

- 1 Móvel de arquivo de madeira com porta de correr frontal
- 2 Armários altos de gabinete
Armário baixo de contabilidade
Armário de arquivo com três divisões
Armário estante prateleiras (balcão)
Armário ficheiro com 12 gavetas
Armário arquivo metálico
Armário de material desportivo
Armário com três gavetas
Armário arrecadação
- 2 Armários altos com portas de correr frente em vidro
- 2 Armários estantes com 1,80 x 0,90
- 3 Cadeiras sem braços - rodízios
- 6 Cadeiras de escritório com braços
- 1 Cadeira regulável
- 56 Cadeiras sem braços metálicas
- 3 Cadeiras de estofa verde
- 4 Cestos de papeis castanho de metal
- 1 Cofre metálico portátil
- 1 Cofre metálico de embuter na parede
- 2 Caixas de pinho (urnas de votação)

DESIGNAÇÃO

- Estante encaixe (2.000x700x300) 6 prateleiras
- Estante encaixe (2.000x1.000x300) 6 prateleiras
- Estante encaixe (2.000x1.000x300) 6 prateleiras
- Estante encaixe (2.300x3.400x300) 7 prateleiras
- Estante encaixe (2.800x300x400) 6 prateleiras
- Estante “Handy” – 2 elementos
- Estante 3 elementos
- Estante metálica
- Ficheiro com 8 gavetas
- Ficheiro metálico 2 gavetas
- Ficheiro metálico 2 gavetas
- 1 Arquivador de plástico
- 1 Balcão de madeira rotativo
- 6 Mesas de apoio
Mesa de telefone com gavetas em madeira
Mesa de reuniões
Mesa de Direcção com 8 gavetas
- 2 Mesas de tampo fórmico 2 gavetas

DESIGNAÇÃO

- Mesa trapezoidal
- Mesa metálica com tampo em formica com 2 gavetas
- Quadro de parede verde
- Quadro de parede branco
- Quadro grande branco para marcação de provas
- 8 Secretárias de escritório
- Secretária de informática/tampo magno
- 2 Bengaleiros
- Marquesa
- 2 Candeeiros secretária
- Guilhotina
- Duplicador “RISOGRAPH CR 1610”
- Fotocopiadora “GESTETNER 2110C”
- Balança “INCA”
- Computador “HUNDAI SUPER 286”
- 2 Computadores “SHINE 486”
- Computador COMPAC (PTRESÁRIO 6000)
- Computador portátil “TOSHIBA-PENTIUM”
- Impressora “EPSON LQ400-A3”
- Impressora “LAZER HP”

DESIGNAÇÃO

- Fax “CANON 250”
- Máquina de calcular “CASIO”
- 2 Irradiadores eléctricos “MARQUEL”
- Instalação antena TV
- Retroprojector “TECNICO 250”
- Gravador de vídeo “HITACHY”
- Gravador de vídeo “CIE VCR-L2”
- Ecran com trip,
- Trip, Câmara de Vídeo “ALECTO AVS-740”
- AC Power adaptor “AC-V60A”
- Central telefónica “CX12-C/9” telef. Mesa
- Balança médica
- Máquina fotográfica digital
- Aparelhagem de videofinish
- Televisor/vídeo Samsung de 37cm a cores
- Televisor/Electric CO de 76 cm
- Carrinha “FURGÃO FIAT SCUDO de 3 lugares “
- Carrinha “CITROËN BERLINGO de cinco lugares

NOTA: No decorrer 2017, irá ser elaborado um inventário completo a todo o imobilizado, pertencente à Associação, bem como catalogado.

MATERIAL DESPORTIVO

DARDOS

1 APOLO – 400GRS
23 – 600GRS
2 POLONIK – 800 GRS
1 NORDIC – 800 GRS
7 POLONIK – 500 GRS

DISCOS

2 OBOL – 600GRS
4 BERG – 1KG
4 ALUMINIO – 1KG
3 BERG – 1,5KGS
2 BERG – 1,750KGS
4 BERG – 2KGS
2 NORDIC – 2KGS
2 NORDIC – 1,5 KGS

PESOS

3 FERRO – 2KGS
1 FERRO – 3KGS
3 FERRO – 4KGS
3 FERRO – 5KGS
3 FERRO – 6KGS
3 FERRO – 7,260KGS

MARTELO

1 FERRO – 2KGS
1 FERRO – 3 KGS
3 FERRO – 4KGS
8 FERRO – 7,260KGS
4 FERRO – 5KGS
4 FERRO – 6KGS
1 BRONZE – 7,257KGS

TESTEMUNHOS

12 ALUMINIO-APOLO
10 PLÁSTICO

FASQUIAS

2 ALTURA - FIBRA
2 VARA – APOLO

VARAS

3 INICIAÇÃO
1 COMPETIÇÃO

2 FIBRA/VIDRO
10 BAMBU

FITAS METRICAS

1 FIBRA – 20M
1 FIBRA – 10M
1 FIBRA – 50M
1 METALICA – 100M

CRONOMETROS

1 HUEBER – CORDA
1 BREITLING – CORDA
1 SEIKO C/IMPRESSORA

DIVERSOS

50 ESTACAS DE FERRO
2 BOBINE DE FIO ELECTRICO 25M
2 ANEMOMETRO C/TRIPE
2 RELOGIOS DE PILHAS C/TRIPE
2 RÉGUAS VARA
2 RÉGUAS ALTURA